

Perimetro piano particolareggiato esecutivo

Area parcheggi

Locali di servizio a supporto delle attività sportive

Percorsi pedonali

Campi da gioco

Aree libere a verde

Accesso alla struttura

CAMPIONI DA GIOCO	
VARIETÀ DISCIPLINE	
C1_mq 1.030,09	SERVIZI A SUPPORTO DELLE ATTIVITÀ SPORTIVE
C2_mq 1.030,09	superfici coperte a bordo di aggetti e pensiline
C3_mq 212,16	S1_mq 309,32
C4_mq 212,16	S2_mq 74,76
C5_mq 212,16	S3_mq 109,51
C6_mq 212,16	S4_mq 127,48
mq 2.908,82	mq 621,07
AREA PARCHEGGIO	
P1_mq 538,68	
PERCORSI PEDONALI	
V1_mq 19,02	
V2_mq 1.406,21	
mq 1.425,23	
AREE LIBERE A VERDE	
V1_mq 19,02	
V2_mq 1.406,21	
mq 1.425,23	
CUBATURA	
SERVIZI A SUPPORTO DELLE ATTIVITÀ	
S1_mc = 200,86 mq x 4,50 m = 903,87 mc	
S2_mc = 74,76 mq x 3,15 m = 235,49 mc	
S3_mc = 109,51 mq x 3,15 m = 344,95 mc	
S4_mc = 127,48 mq x 3,15 m = 401,56 mc	
mc 1.885,87	
DENSITÀ EDILIZIA TERRITORIALE = 1.885,87 / 8.217 = 0,229 < 1,50 mc/mq	

COMUNE DI MILAZZO
(Città Metropolitana di Messina)

Piano Particolareggiato esecutivo

Zona destinata ad attrezzature e servizi di interesse urbano e territoriale
Zona F1 A - art 29 bis Variante al Piano Regolatore Generale
in esecuzione alla sentenza del Tar di Catania n. 1910/2019,
in C/da Fondaco Pagliara,
in catasto al fg.7 part. 1271

**Integrazioni di cui alle note prot. 5083 del 23/01/2024
e prot. 24998 del 04/04/2024**

E ulteriori integrazioni di cui alla nota prot. 54096 del 05/08/2024

Ente Proprietario
Fondazione "Barone G. Lucifero di San Nicolò" - Milazzo

Committente
Sporting Club Val Verde S.a.s. di Romagnolo Mirko & C.

Tecnico
arch. Giovanni Fiamingo
arch. Giovanna Russo

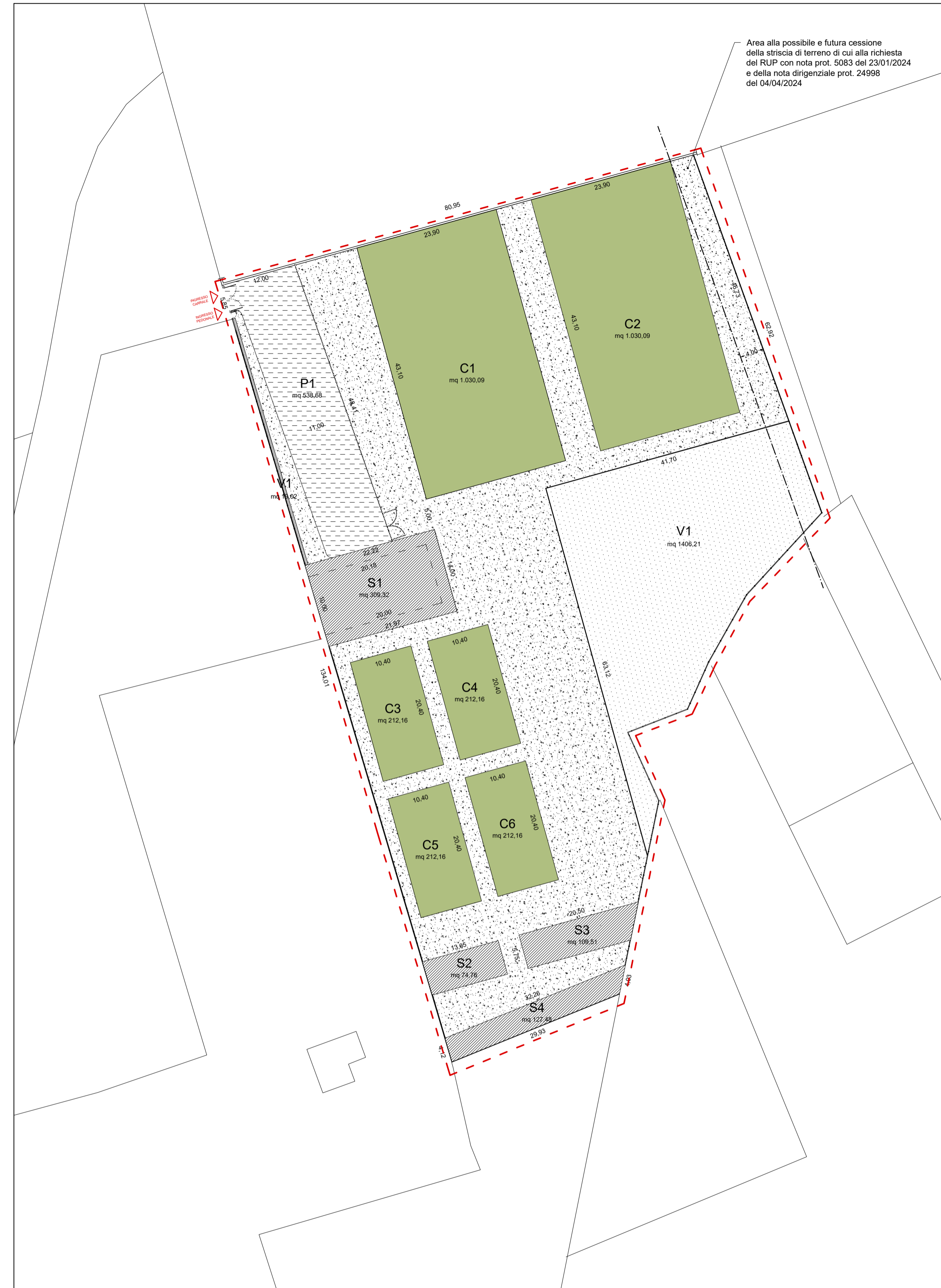

PLANIMETRIA DI PIANO CON DESTINAZIONE D'USO scala 1:500

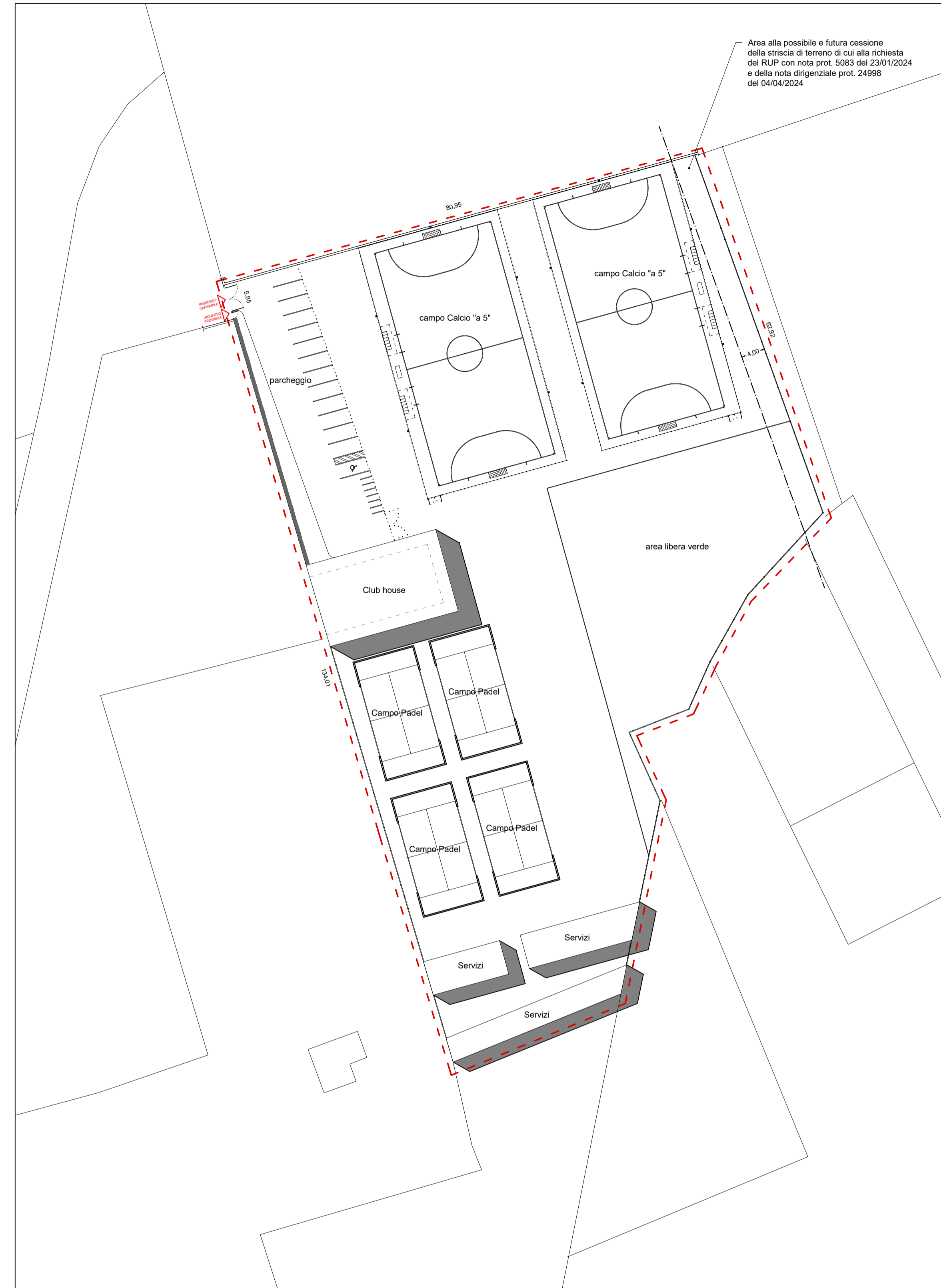

PLANIVOLUMETRICO scala 1:500

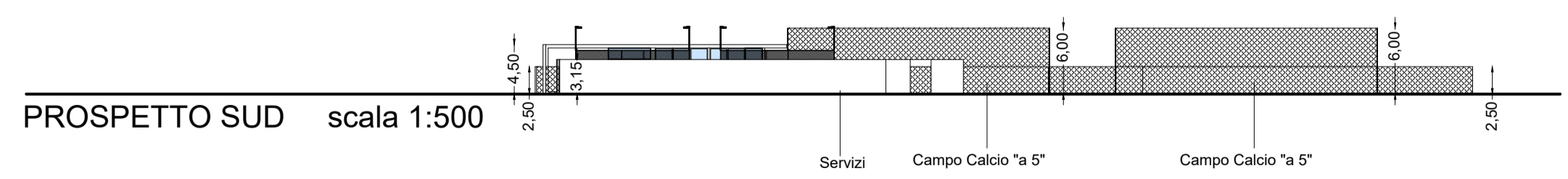

PROSPETTO SUD scala 1:500

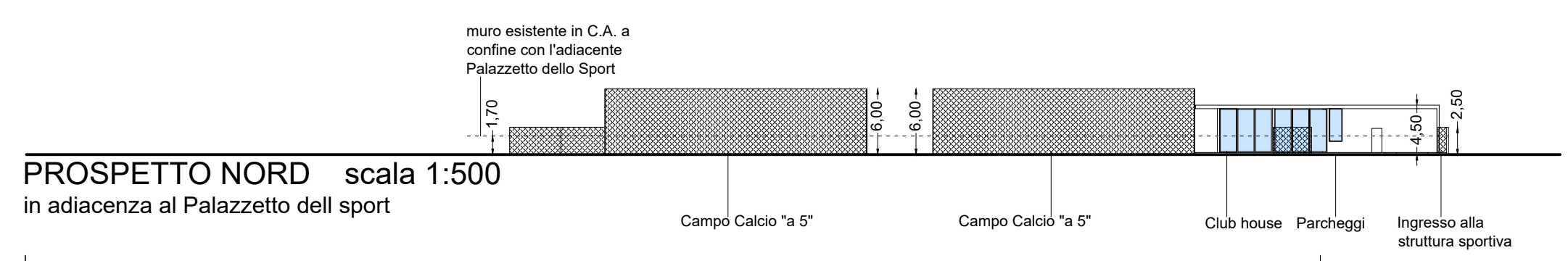

PROSPETTO NORD scala 1:500 in adiacenza al Palazzetto dello sport

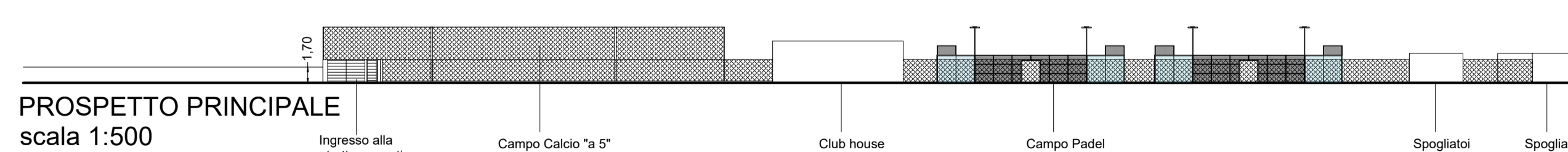

PROSPETTO PRINCIPALE scala 1:500 su via Nino Romano

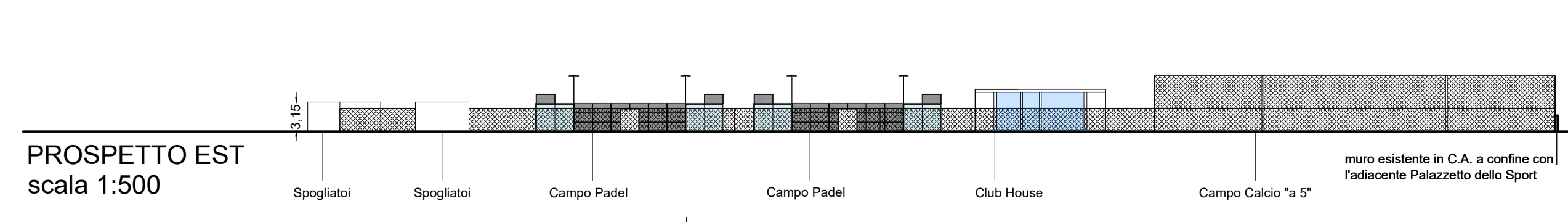

PROSPETTO EST scala 1:500

T.A.4 **PIANO PARTICOLAREGGIATO**

REV.01

Planimetria di piano scala 1:500

Planivolumetrico scala 1:500

Prospetti scala 1:500

Studio NextBuild via Spiaggia di Ponente, 6 - 98057, Milazzo (Me) - tel 3929748995 fiamingogiovanni@ilberio.it