

**COMUNE DI MILAZZO**  
(Città Metropolitana di Messina)

**Piano Particolareggiato esecutivo**  
Zona destinata ad attrezzature e servizi di interesse urbano e territoriale  
Zona F1 A - art 29 bis Variante al Piano Regolatore Generale  
in esecuzione alla sentenza del Tar di Catania n. 1910/2019,  
in C/da Fondaco Pagliara,  
in catasto al fg.7 part. 1271

Integrazioni di cui alle note prot. 5083 del 23/01/2024 e prot. 24998 del 04/04/2024

Ente Proprietario  
Fondazione "Barone G. Lucifero di San Nicolò" - Milazzo

Committente  
Sporting Club Val Verde S.a.s. di Romagnolo Mirko & C.

Tecnico  
arch. Giovanni Fiamingo  
arch. Giovanna Russo



**T.A.8 TIPOLOGIE - CAMPO PADDLE E CALCIO A 5**

Piante e prospetti scala 1:100

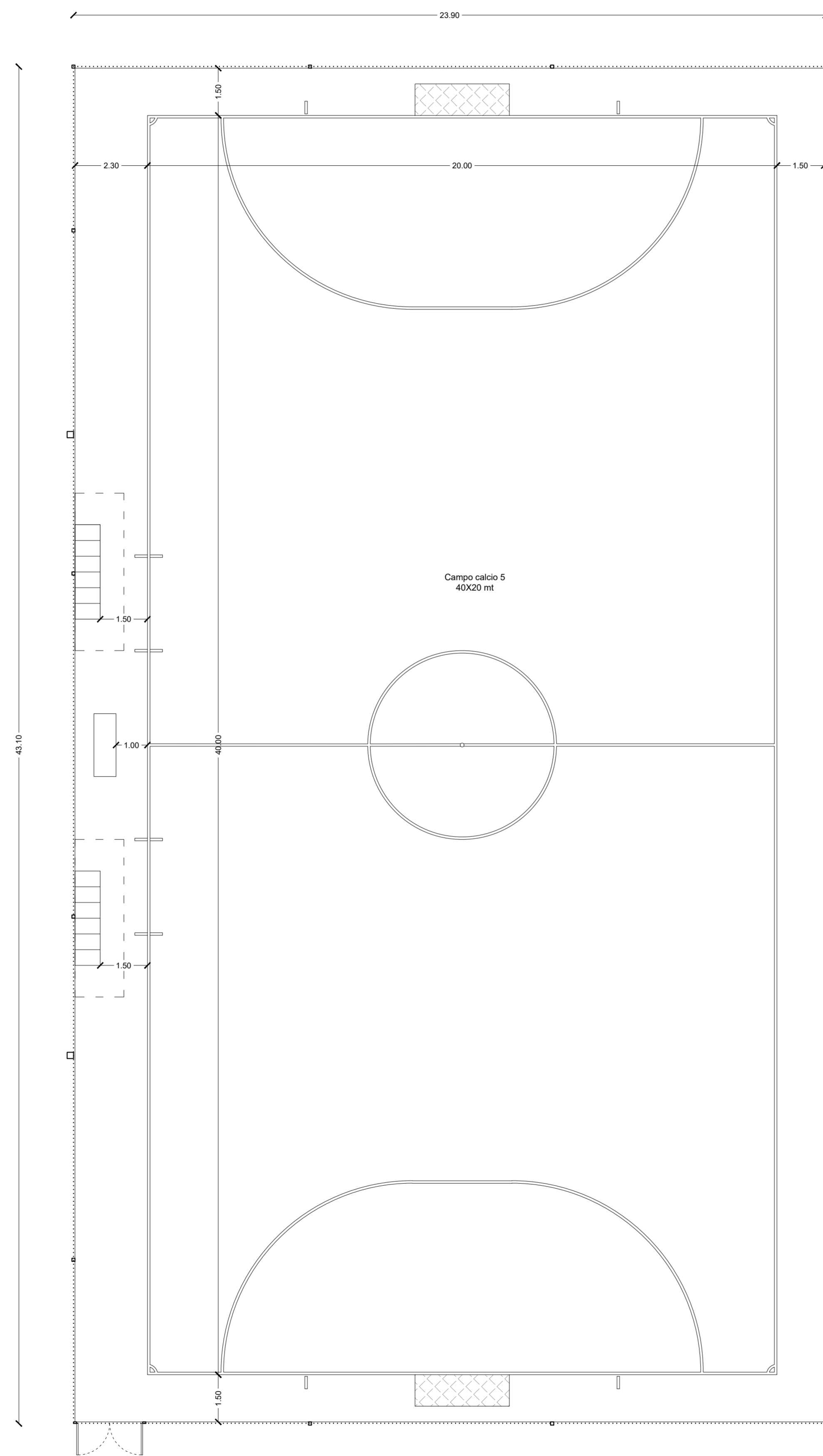

PIANTA TIPO\_ CAMPO CALCIO A 5  
scala 1:100

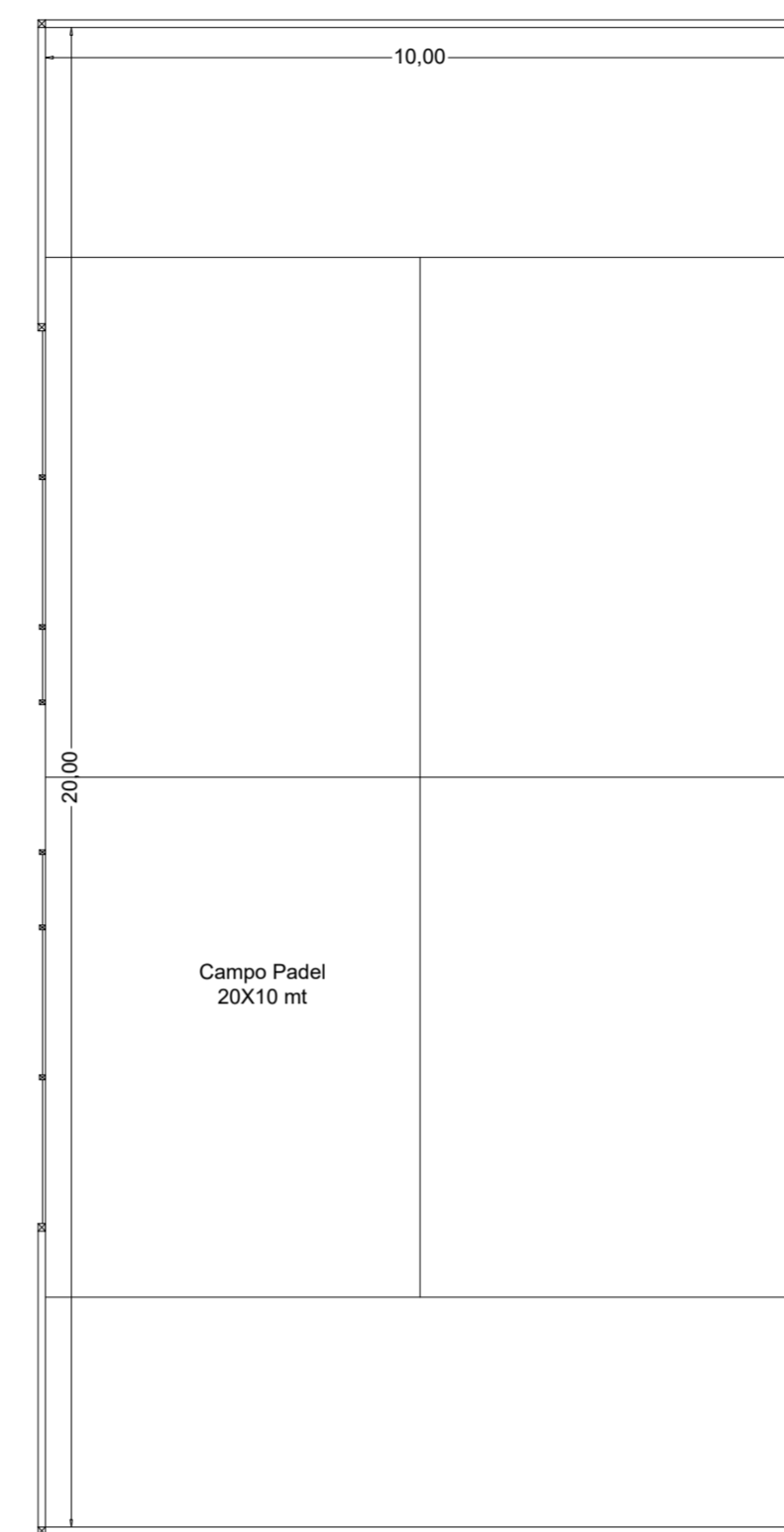

PIANTA TIPO CAMPO PADDLE  
scala 1:100

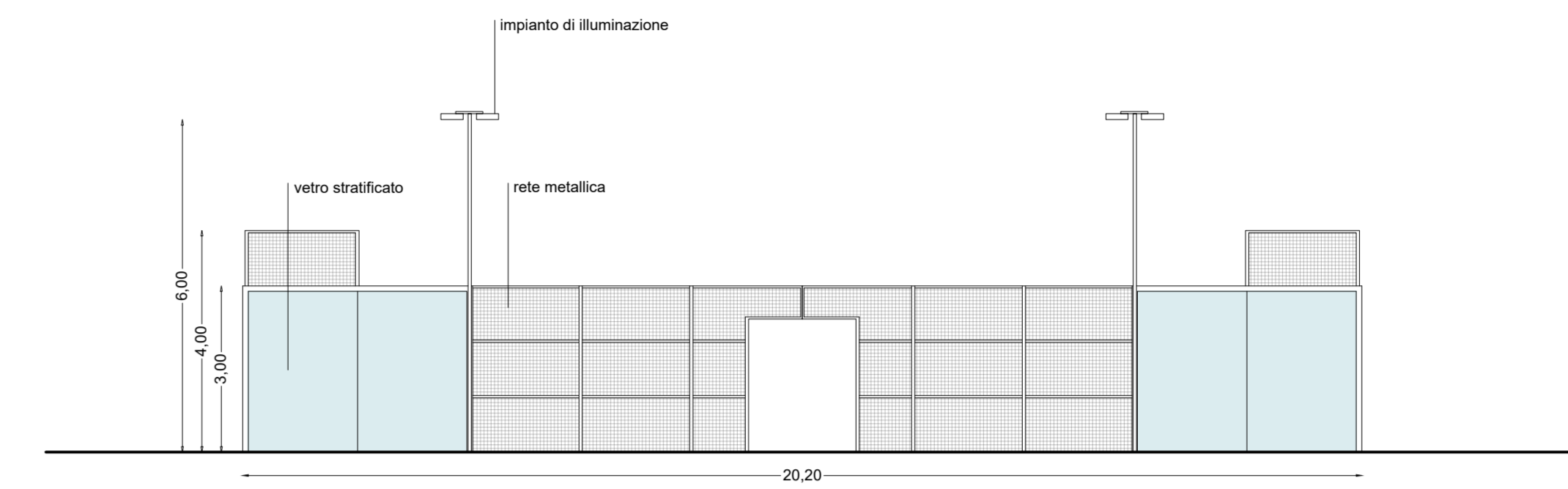

PROSPETTO TRASVERSALE  
scala 1:100

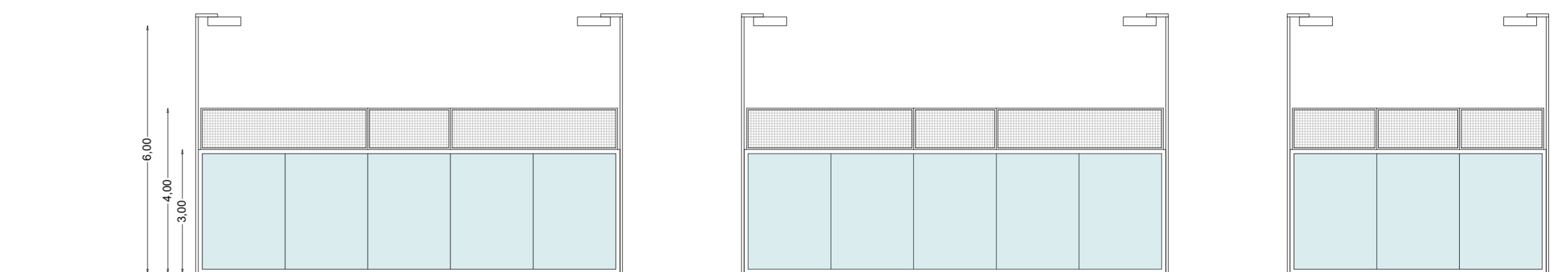

PROSPETTO LONGITUDINALE  
scala 1:100

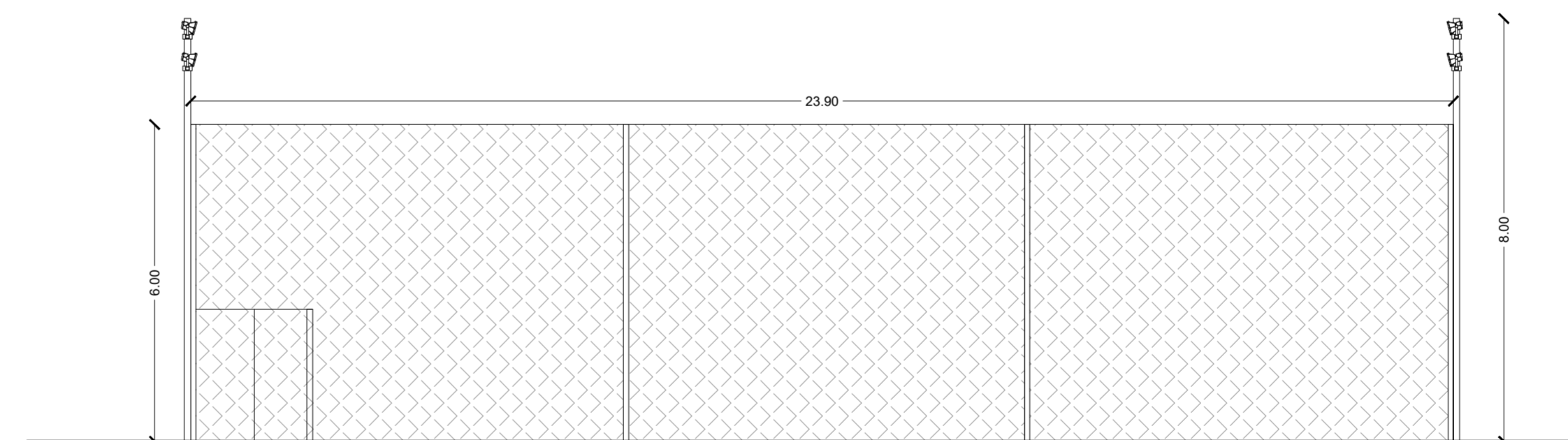

PROSPETTO SUD  
scala 1:100

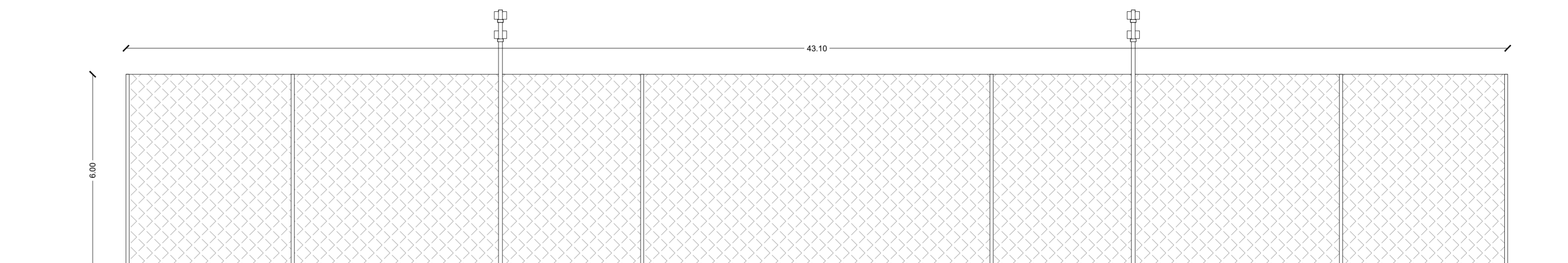

PROSPETTO EST  
scala 1:100