

PIANTE TIPO\_ servizi spogliatoi gioco "Calcio a 5" ai sensi art. 10.3 delle Norme CONI per l'impiantistica sportiva deliberazione n.1379 del 25 giugno 2008 scala 1:100

- ⊙ Blocco spogliatoi - gioco "Calcio a 5" (art. 10.3.2)
- ⊙ Blocco spogliatoi con adeguamento per D.A. - gioco "Calcio a 5" (art. 10.3.2)
- ⊙ Blocco spogliatoio arbitri - gioco "Calcio a 5" (art. 8.2)
- ⊙ Blocco deposito - gioco "Calcio a 5" (art.10.3.3)
- ⊙ Locale primo soccorso (art.8.3.1-art. 8.3.3)

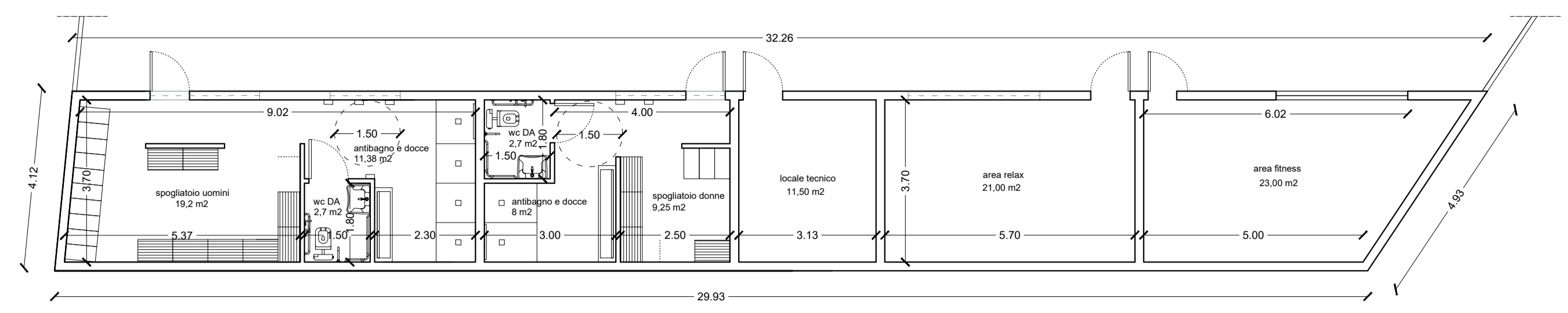

PIANTA TIPO\_ SPOGLIATOI PADDLE E SERVIZI scala 1:100

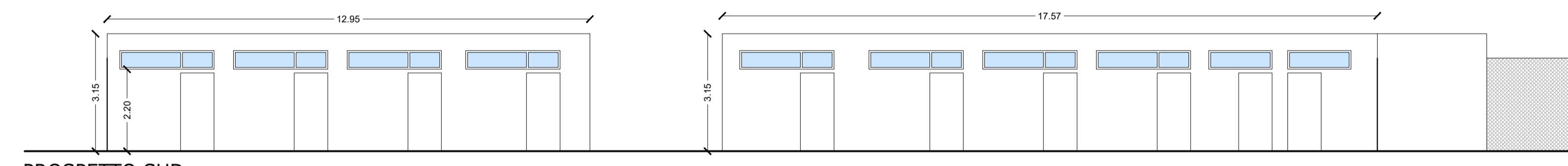

PROSPETTO SUD scala 1:100

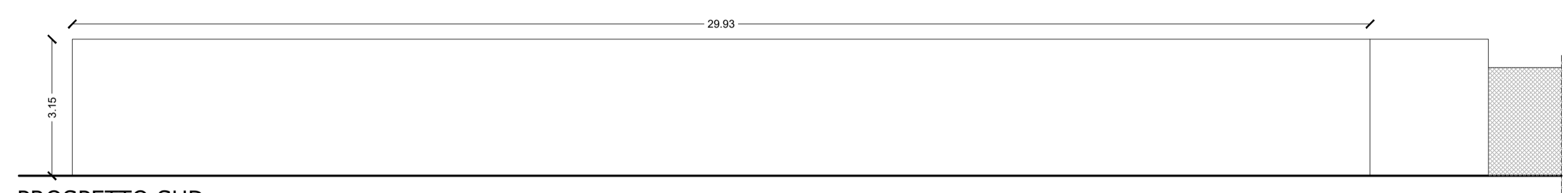

PROSPETTO SUD scala 1:100

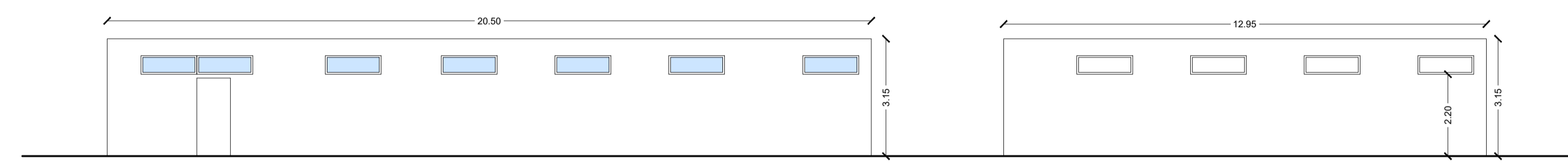

PROSPETTO NORD scala 1:100

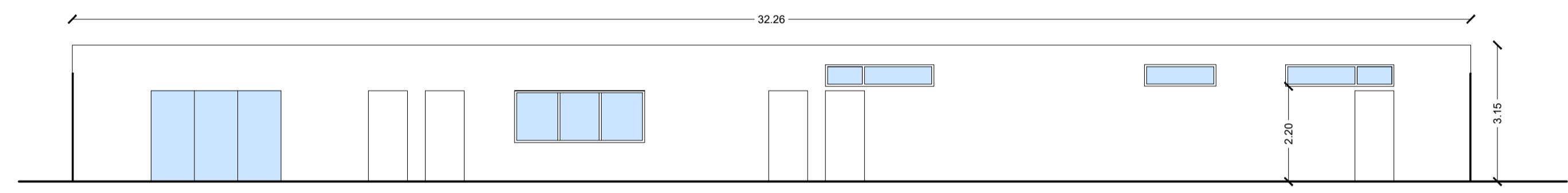

PROSPETTO NORD scala 1:100

**COMUNE DI MILAZZO**  
(Città Metropolitana di Messina)

**Piano Particolareggiato esecutivo**  
Zona destinata ad attrezzature e servizi di interesse urbano e territoriale  
Zona F1 A - art 29 bis Variante al Piano Regolatore Generale  
in esecuzione alla sentenza del Tar di Catania n. 1910/2019,  
in C/da Fondaco Pagliara,  
in catasto al fg.7 part. 1271

**Integrazioni di cui alle note prot. 5083 del 23/01/2024 e prot. 24998 del 04/04/2024**

Ente Proprietario  
Fondazione "Barone G. Lucifero di San Nicolò" - Milazzo

Committente  
Sporting Club Val Verde S.a.s. di Romagnolo Mirko & C.

Tecnico  
arch. Giovanni Flamingo  
arch. Giovanna Russo

**nb nextbuild**  
**up urbanproject**

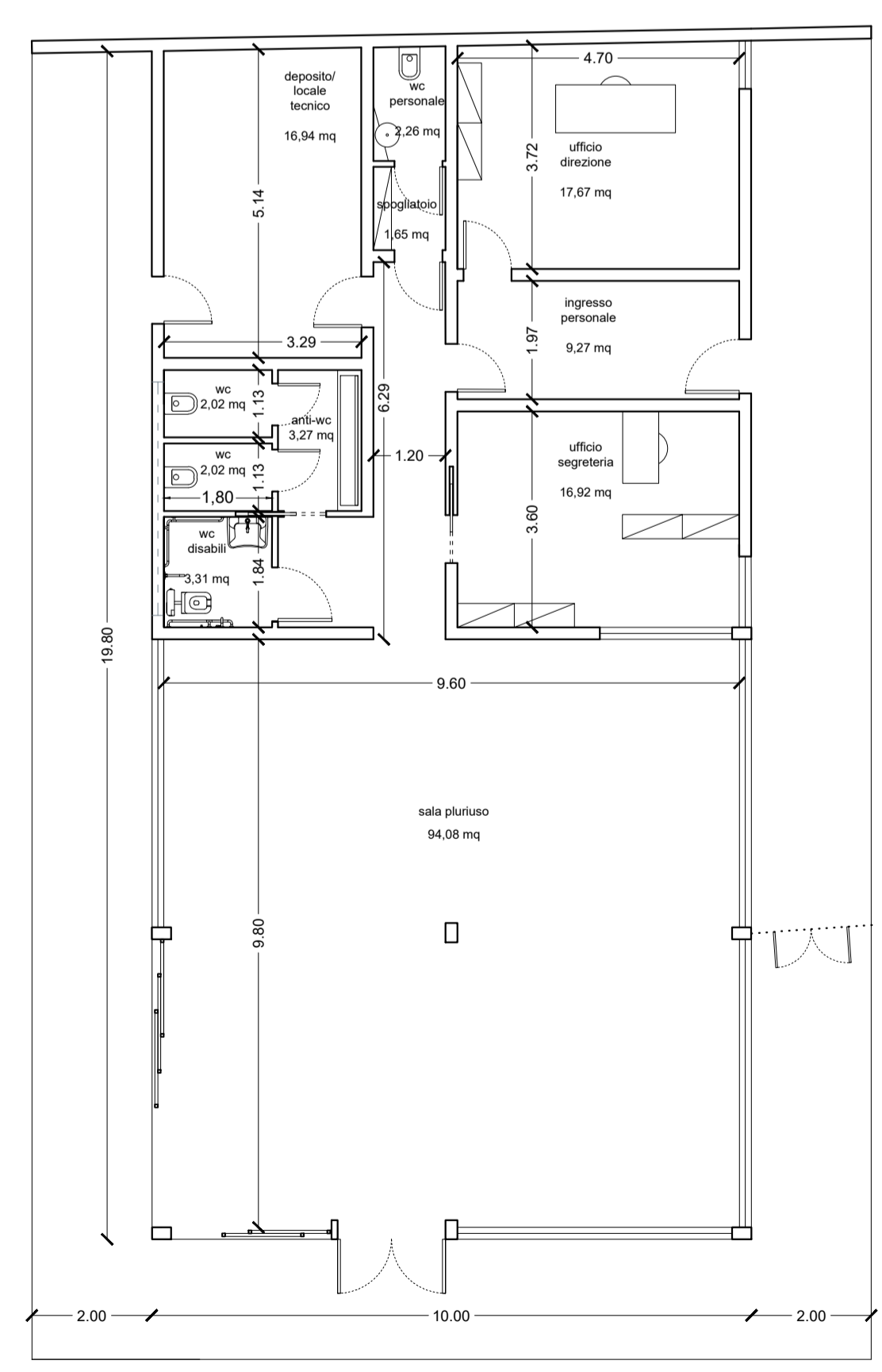

PIANTA TIPO\_ CLUB HOUSE scala 1:100

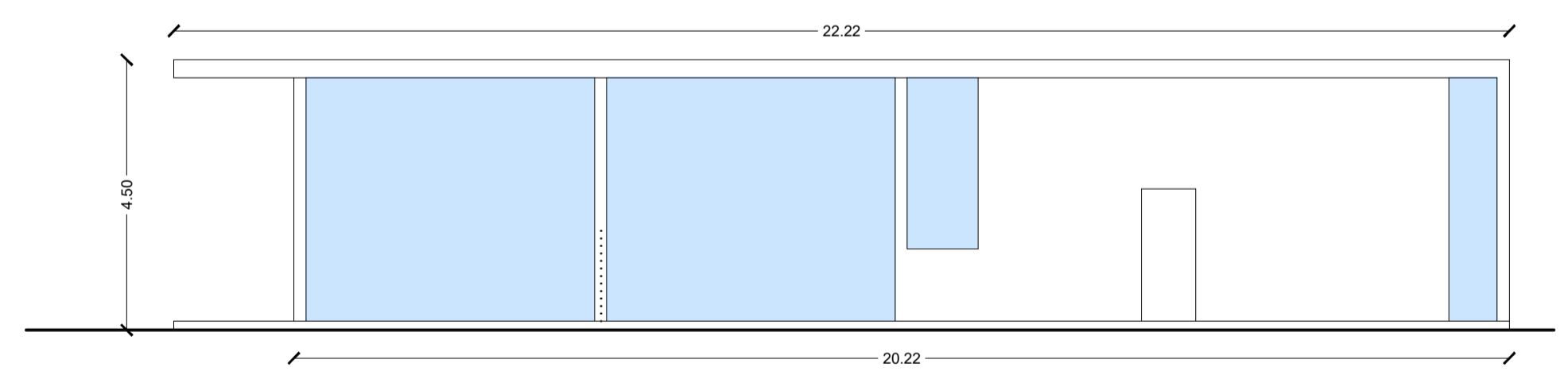

PROSPETTO NORD scala 1:100

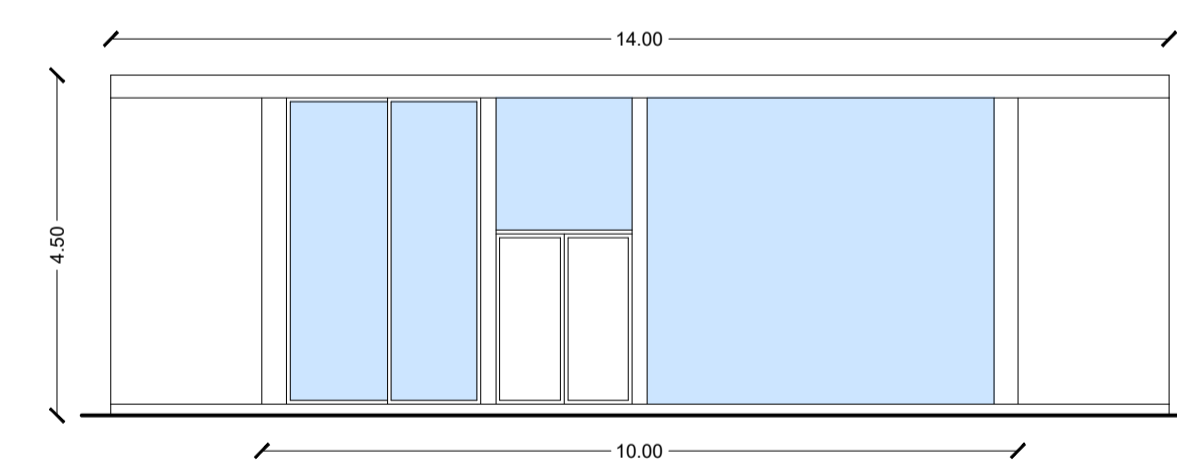

PROSPETTO EST scala 1:100

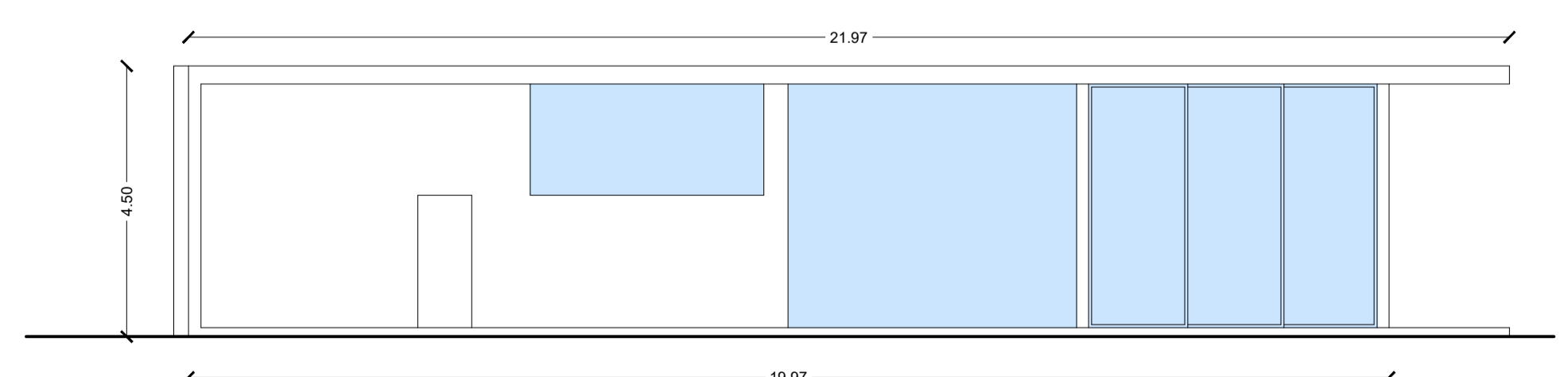

PROSPETTO SUD scala 1:100

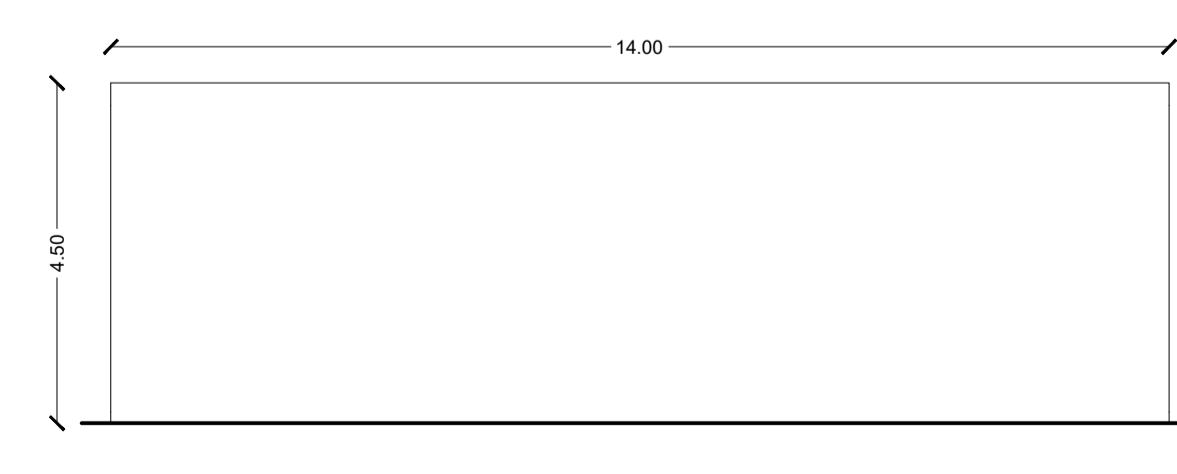

PROSPETTO OVEST scala 1:100

**T.A.7 TIPOLOGIE - CLUB HOUSE e SERVIZI SPOGLIATOI**

Piante e prospetti scala 1:100

Studio NextBuild via Spiaggia di Ponente, 6 - 98057, Milazzo (Me) - tel 3929748995 flamingogiovanni@ilbero.it