

FUTURA

LA SCUOLA PER L'ITALIA DI DOMANI



Finanziato
dall'Unione europea
NextGenerationEU



Ministero dell'Istruzione
e del Merito



Italiadomani
PILANO NAZIONALE DI IPOTESI E RESILIENZA



Comune di
MILAZZO (ME)
Città Metropolitana di Messina



NEXT GENERATION EU - DECRETO N. 79 DEL 30.04.2024 – MINISTERO DELL'ISTRUZIONE E DEL MERITO DI CONCERTO CON IL MINISTERO DELL'ECONOMIA E DELLE FINANZE – PNRR - MISSIONE 4- ISTRUZIONE E RICERCA-COMPONENTE 1- INVESTIMENTO 1.1 - PIANO PER ASILI NIDO E SCUOLE D'INFANZIA E SERVIZI DI EDUCAZIONE E CURA PER LA PRIMA INFANZIA FINANZIATO DALL'UNIONE EUROPEA. INTERVENTO DENOMINATO: **“RICONVERSIONE CON DEMOLIZIONE E RICOSTRUZIONE DELL'EDIFICIO SITO IN VIA MADONNA DELLE GRAZIE. ”**

CUP: H57G24000050006

PROGETTO ESECUTIVO (Art. 41 e alleg. i.7 del D.Lgs. 36 / 2023)

Contenuto: Allegato "A" al PSC

DIAGRAMMA DI GANTT

Tav.

35

Il Progettista e Coordinatore Sicurezza in fase di Progettazione

Ing. Giulio MAMBELLI

Il R.U.P.

Ing. Claudio CAPPADONA

Il Dirigente del 6° Settore

Dott. Domenico LOMBARDO

L'Assessore ai LL.PP.

Ing. Santi ROMAGNOLO

Il Sindaco

Dott. Giuseppe MIDILI

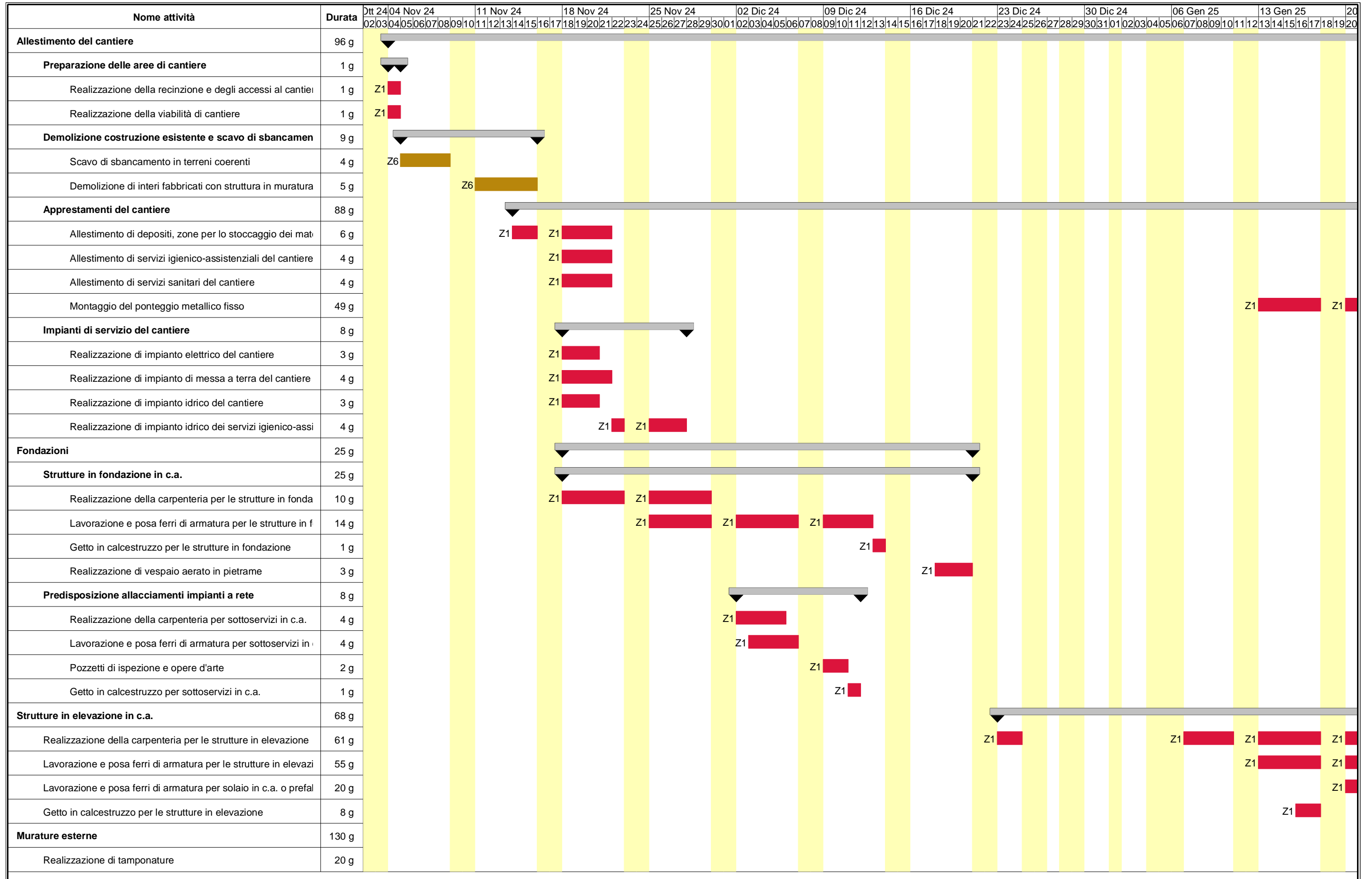

Nome attività	Durata	Dtt 24	04 Nov 24	11 Nov 24	18 Nov 24	25 Nov 24	02 Dic 24	09 Dic 24	16 Dic 24	23 Dic 24	30 Dic 24	06 Gen 25	13 Gen 25	20					
		02	03	04	05	06	07	08	09	10	11	12	13	14	15	16	17	18	19
Formazione intonaci esterni tradizionali	15 g																		
Applicazione esterna di pannelli isolanti in materiali polimerici	20 g																		
Tinteggiatura di superfici esterne	15 g																		
Montaggio di pluviali	3 g																		
Impianti	88 g																		
Assistenze murarie per impianti	9 g																		
Esecuzione di tracce eseguite a mano	9 g																		
Esecuzione di tracce eseguite con attrezzi meccanici	9 g																		
Impianto di condizionamento	7 g																		
Posa della macchina di condizionamento	5 g																		
Realizzazione delle canalizzazioni per aria condizionata	7 g																		
Impianto elettrico	15 g																		
Realizzazione di impianto elettrico	10 g																		
Realizzazione di impianto di messa a terra	9 g																		
Realizzazione di impianto antenna TV	3 g																		
Realizzazione di impianto antintrusione	5 g																		
Impianto idrico-sanitario e del gas	20 g																		
Installazione della caldaia per produzione acqua calda :	10 g																		
Montaggio di apparecchi igienico sanitari	10 g																		
Realizzazione della rete di distribuzione di impianto idrico	8 g																		
Realizzazione della rete di distribuzione di impianto del	8 g																		
Impianto rete dati e fonia	7 g																		
Realizzazione di impianto di rete dati	7 g																		
Realizzazione di impianto telefonico	5 g																		
Realizzazione di impianto citofonico	5 g																		
Impianto termico	15 g																		
Installazione di caldaia per impianto termico (autonomo	13 g																		
Realizzazione della rete di distribuzione e terminali per	12 g																		
Installazione di valvole termostatiche	6 g																		
Impianto solare fotovoltaico	5 g																		
Realizzazione di impianto solare fotovoltaico	5 g																		
Lavori interni	88 g																		
Pareti divisorie e sistemi di isolamento	24 g																		
Realizzazione di tramezzature interne	23 g																		
Massetti e pavimenti interni	29 g																		

Nome attività	Durata	Dtt 24	04 Nov 24	11 Nov 24	18 Nov 24	25 Nov 24	02 Dic 24	09 Dic 24	16 Dic 24	23 Dic 24	30 Dic 24	06 Gen 25	13 Gen 25	20						
		02	03	04	05	06	07	08	09	10	11	12	13	14	15	16	17	18	19	20
Formazione di massetto per pavimenti interni	17 g																			
Applicazione interna di pannelli isolanti in materiali polir	6 g																			
Posa di pavimenti per interni in ceramica	6 g																			
Posa in opera di soglie, pedate, alzate in marmo	3 g																			
Rivestimenti interni	5 g																			
Posa di rivestimenti interni in ceramica	5 g																			
Intonaci e pitturazioni interne	33 g																			
Formazione intonaci interni (tradizionali)	13 g																			
Tinteggiatura di superfici interne	10 g																			
Serramenti interni	5 g																			
Montaggio di porte interne	5 g																			
Serramenti esterni	10 g																			
Montaggio di porte per esterni	7 g																			
Montaggio di serramenti esterni	9 g																			
Montaggio di serrande avvolgibili	5 g																			
Finiture esterne	67 g																			
Terrazze e coperture	17 g																			
Formazione di massetto per pavimentazioni esterne	7 g																			
Posa di pavimenti su coperture piane	9 g																			
Applicazione esterna di pannelli isolanti in materiali poli	8 g																			
Recinzioni e ringhiere	3 g																			
Verniciatura a pennello di opere in ferro	3 g																			
Allacciamenti impianti a rete	25 g																			
Posa di conduttura elettrica	8 g																			
Posa di conduttura telefonica	7 g																			
Posa di conduttura idrica	13 g																			
Posa di conduttura fognaria	13 g																			
Posa di conduttura del gas	13 g																			
Smobilizzo del cantiere	50 g																			
Smontaggio del ponteggio metallico fisso	37 g																			
Smobilizzo del cantiere	13 g																			
Pulizia generale dell'area di cantiere	2 g																			
LEGENDA Zona:																				

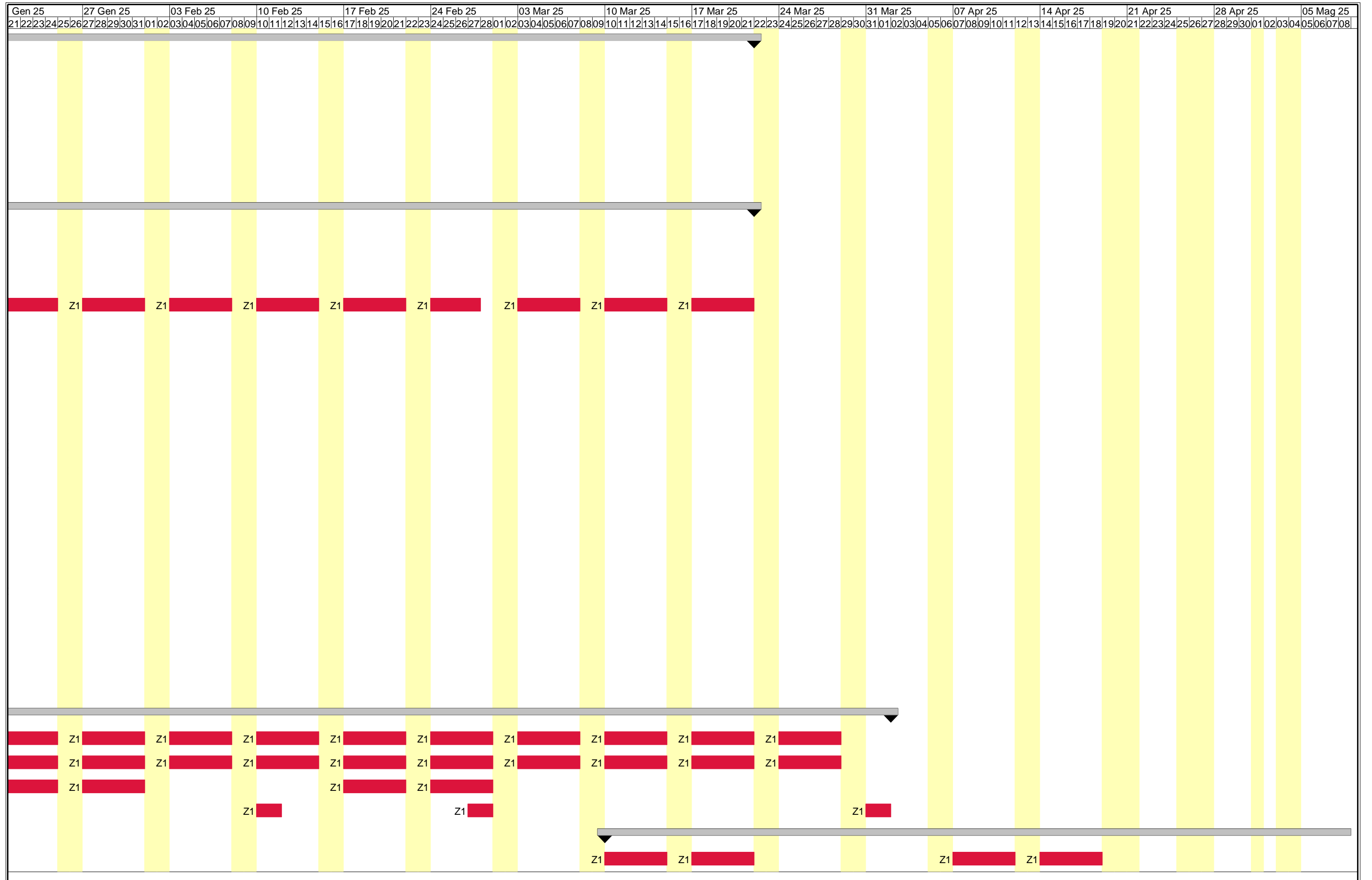



Gen 25			27 Gen 25			03 Feb 25			10 Feb 25			17 Feb 25			24 Feb 25			03 Mar 25			10 Mar 25			17 Mar 25			24 Mar 25			31 Mar 25			07 Apr 25			14 Apr 25			21 Apr 25			28 Apr 25			05 Mag 25				
21	22	23	24	25	26	27	28	29	30	31	01	02	03	04	05	06	07	08	09	10	11	12	13	14	15	16	17	18	19	20	21	22	23	24	25	26	27	28	29	30	31	01	02	03	04	05	06	07	08

Z1

Gen 25			27 Gen 25			03 Feb 25			10 Feb 25			17 Feb 25			24 Feb 25			03 Mar 25			10 Mar 25			17 Mar 25			24 Mar 25			31 Mar 25			07 Apr 25			14 Apr 25			21 Apr 25			28 Apr 25			05 Mag 25				
21	22	23	24	25	26	27	28	29	30	31	01	02	03	04	05	06	07	08	09	10	11	12	13	14	15	16	17	18	19	20	21	22	23	24	25	26	27	28	29	30	31	01	02	03	04	05	06	07	08

12 Mag 25			19 Mag 25			26 Mag 25			02 Giu 25			09 Giu 25			16 Giu 25			23 Giu 25			30 Giu 25			07 Lug 25			14 Lug 25			21 Lug 25			28 Lug 25			04 Ago 25			11 Ago 25			18 Ago 25					
09	10	11	12	13	14	15	16	17	18	19	20	21	22	23	24	25	26	27	28	29	30	31	01	02	03	04	05	06	07	08	09	10	11	12	13	14	15	16	17	18	19	20	21	22	23	24	
[Empty cells with yellow background shading]																																															

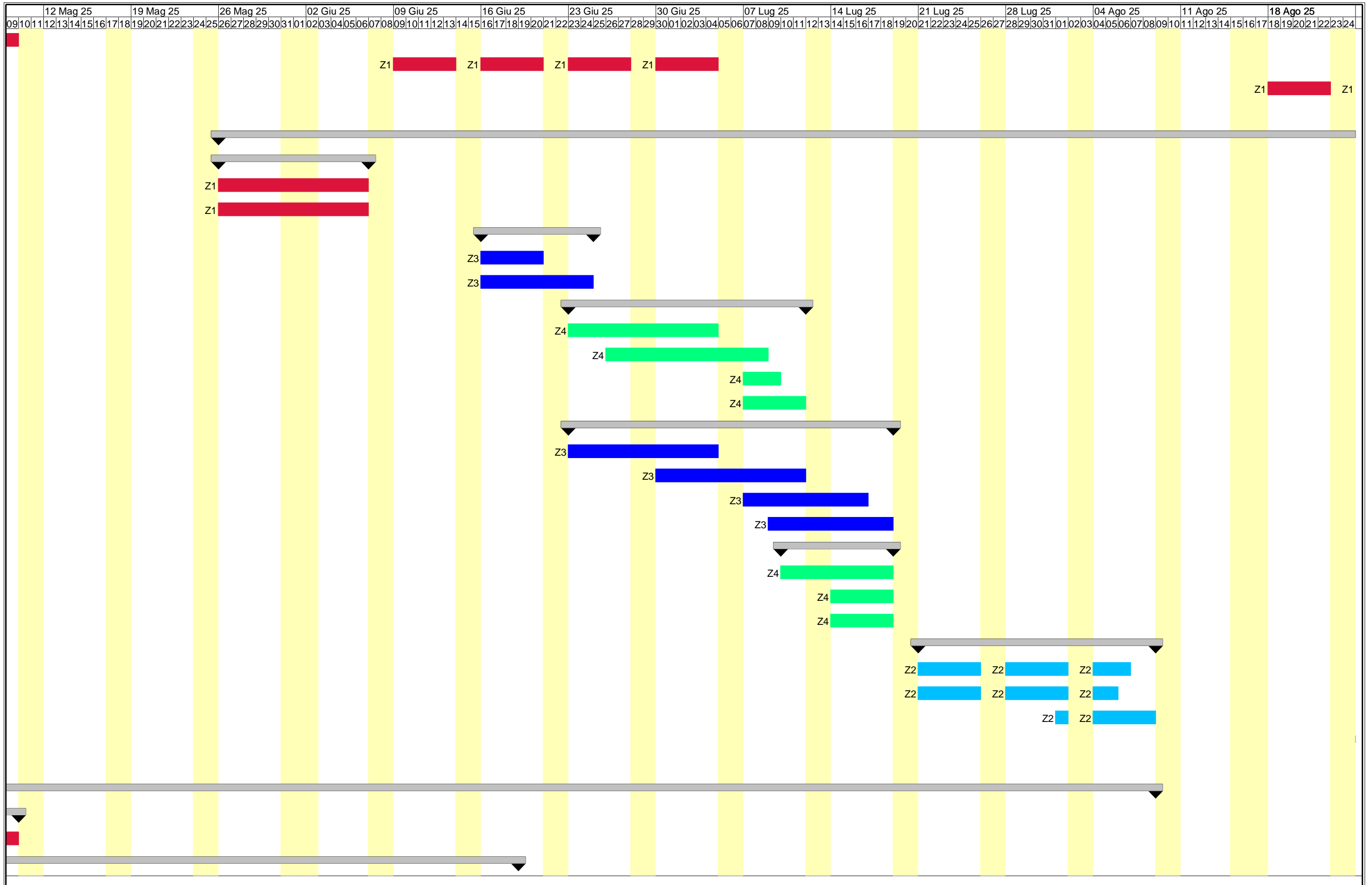

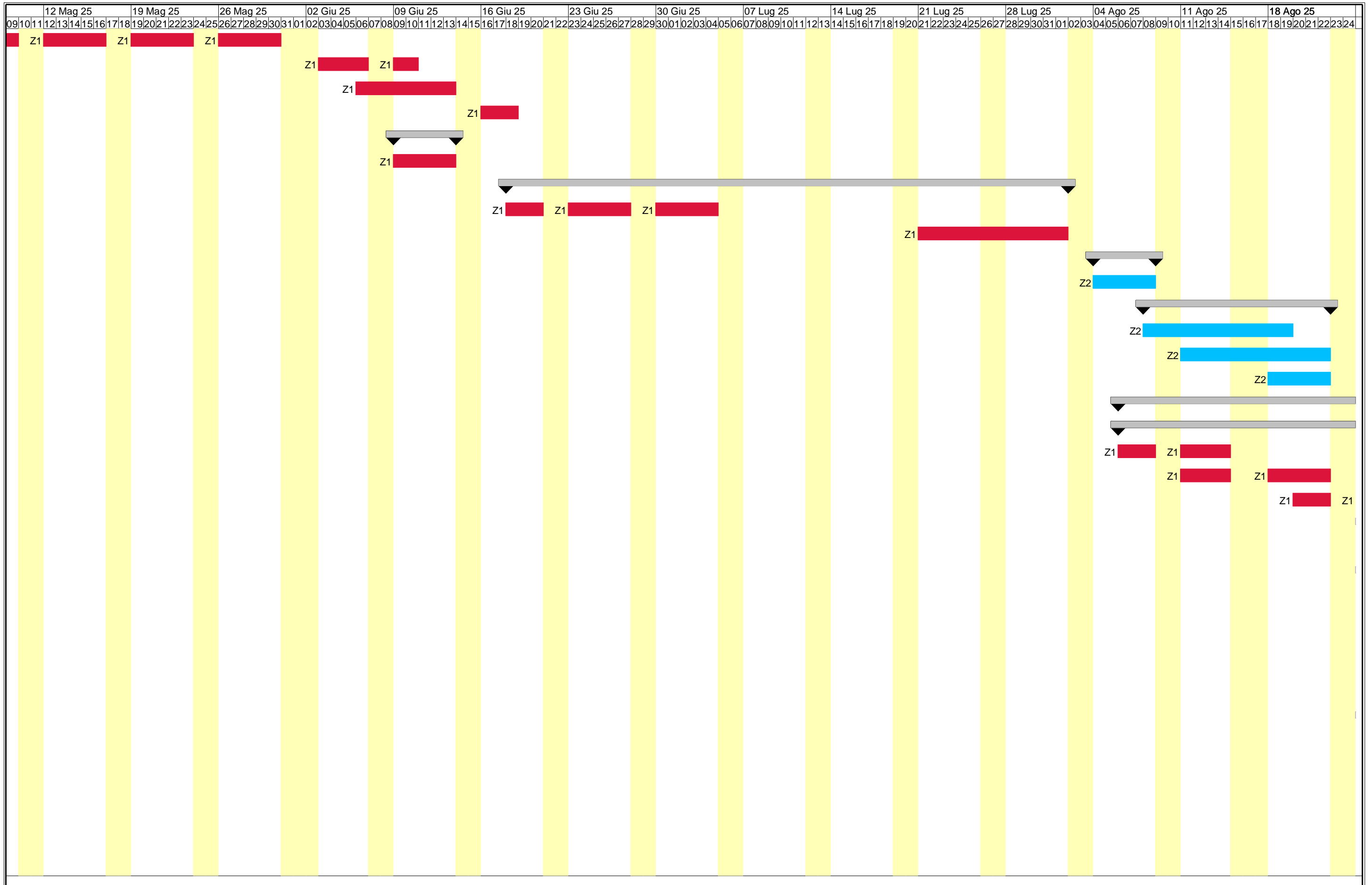

12 Mag 25			19 Mag 25			26 Mag 25			02 Giu 25			09 Giu 25			16 Giu 25			23 Giu 25			30 Giu 25			07 Lug 25			14 Lug 25			21 Lug 25			28 Lug 25			04 Ago 25			11 Ago 25			18 Ago 25					
09	10	11	12	13	14	15	16	17	18	19	20	21	22	23	24	25	26	27	28	29	30	31	01	02	03	04	05	06	07	08	09	10	11	12	13	14	15	16	17	18	19	20	21	22	23	24	
[Empty cells with yellow background]																																															

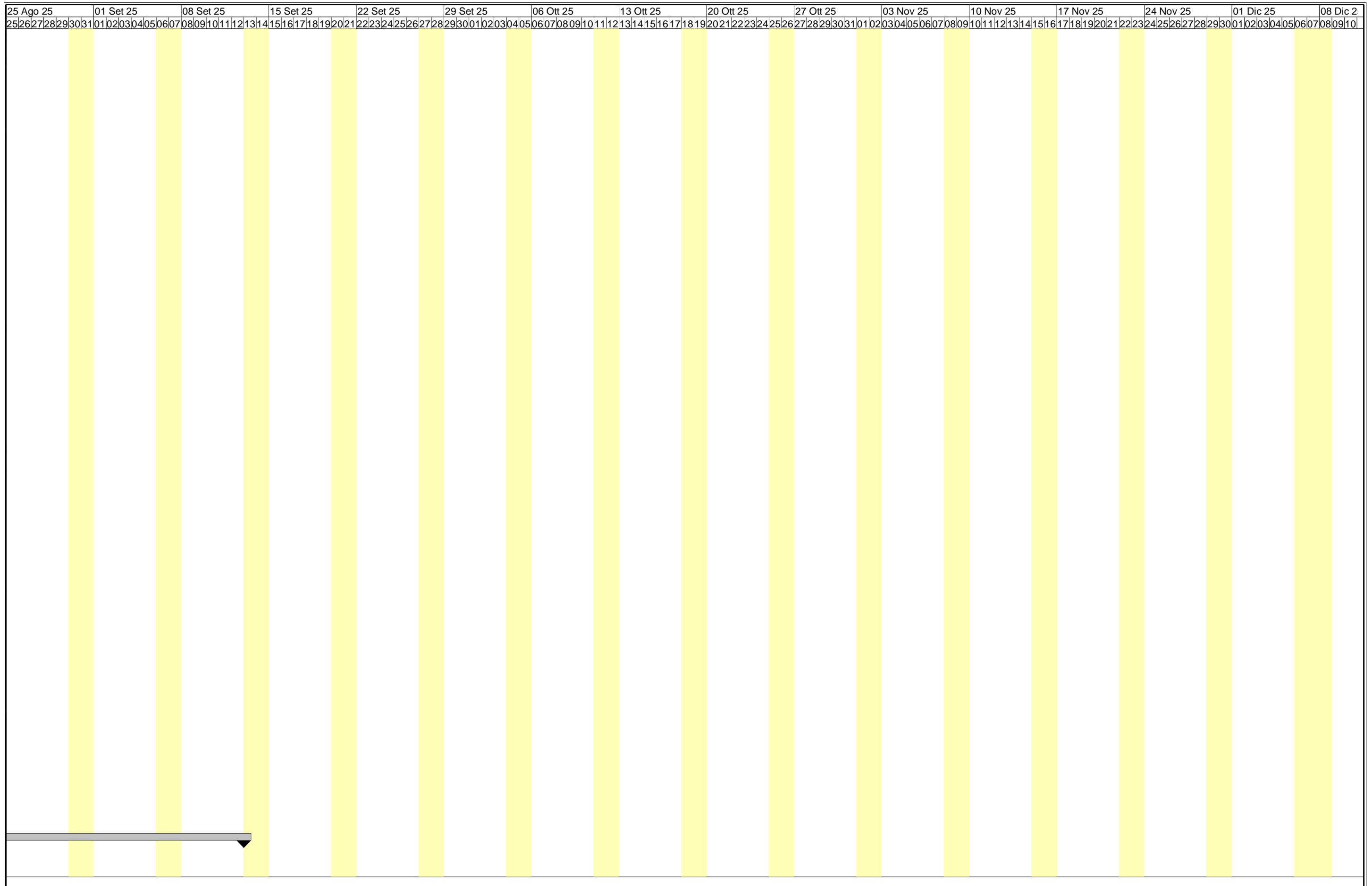

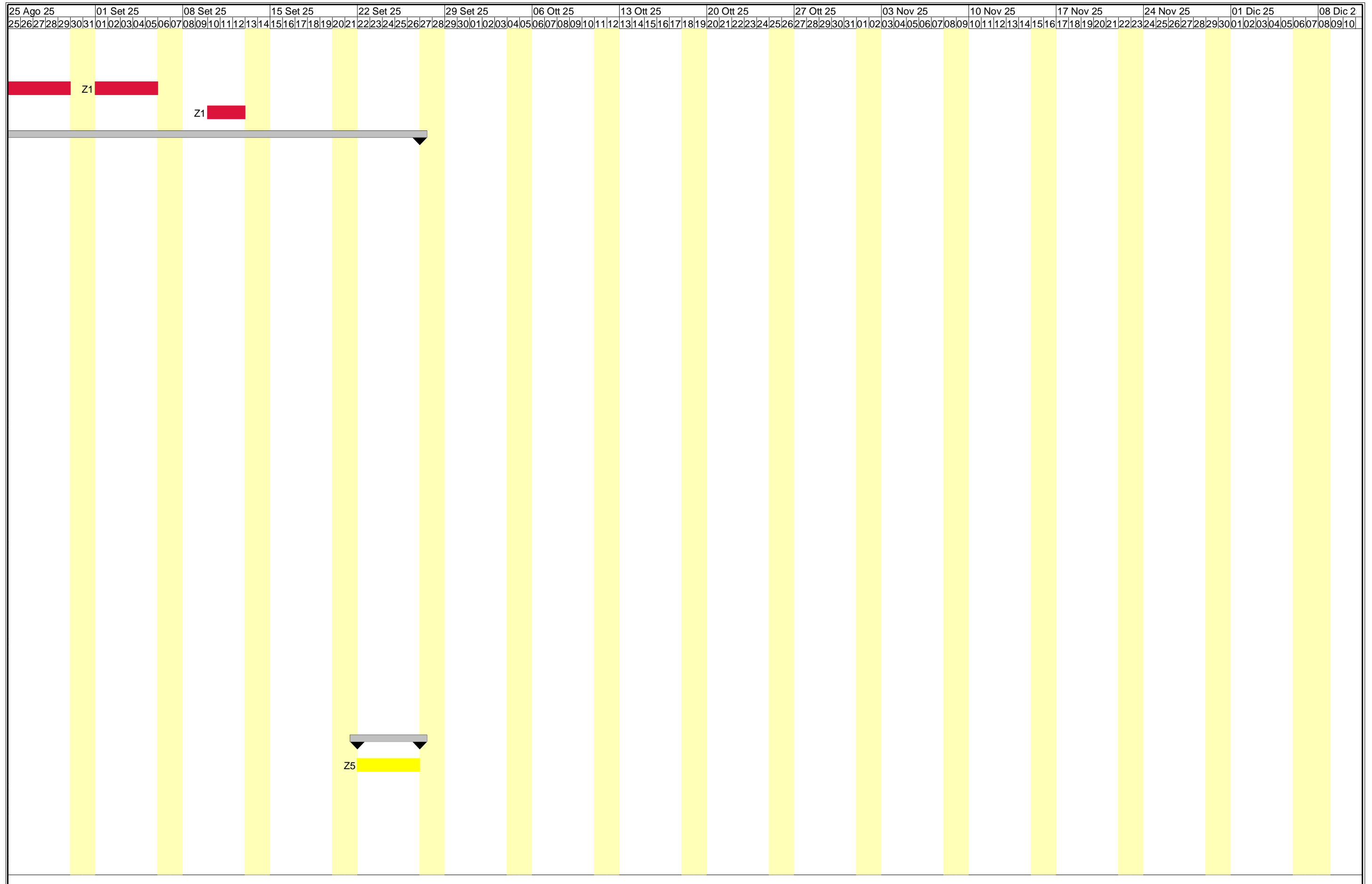

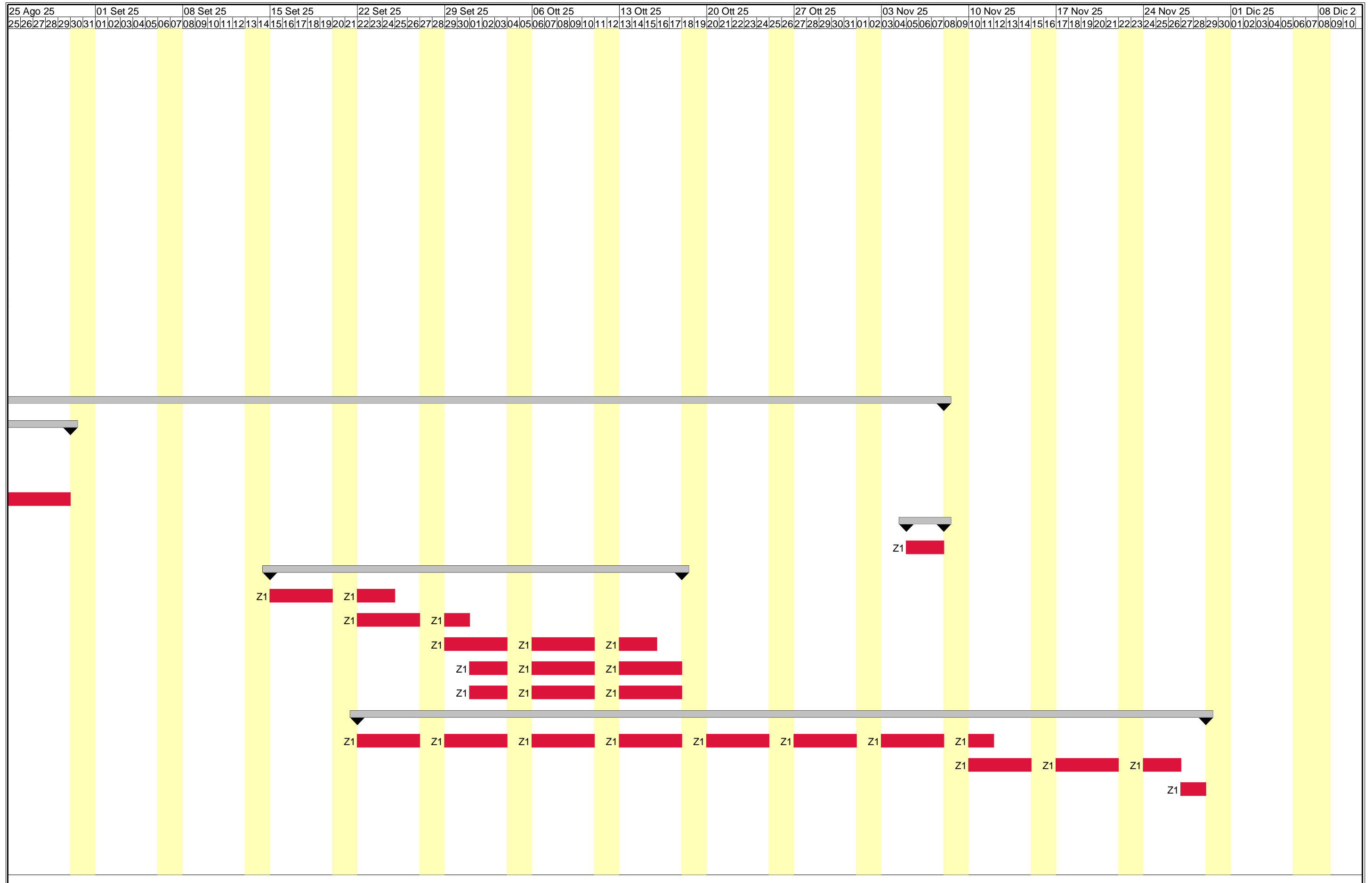

25 Ago 25			01 Set 25			08 Set 25			15 Set 25			22 Set 25			29 Set 25			06 Ott 25			13 Ott 25			20 Ott 25			27 Ott 25			03 Nov 25			10 Nov 25			17 Nov 25			24 Nov 25			01 Dic 25			08 Dic 25																															
25	26	27	28	29	30	31	01	02	03	04	05	06	07	08	09	10	11	12	13	14	15	16	17	18	19	20	21	22	23	24	25	26	27	28	29	30	01	02	03	04	05	06	07	08	09	10	11	12	13	14	15	16	17	18	19	20	21	22	23	24	25	26	27	28	29	30	01	02	03	04	05	06	07	08	09	10