

STRALCIO CATASTALE - Scala 1:2000

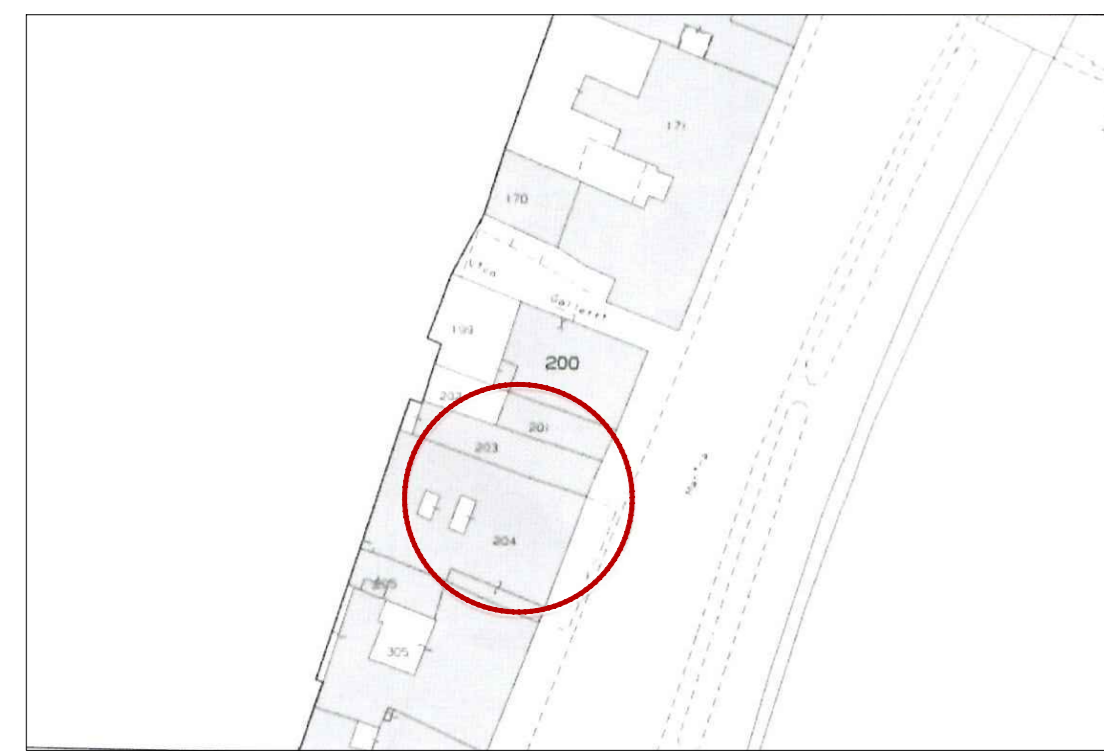

Foglio n.25 - particella n.345 sub.3  
Zona interessata all'intervento

ESTRATTO PIANO PARTICOLAREGGIATO DEL CENTRO STORICO  
Scala 1:1000

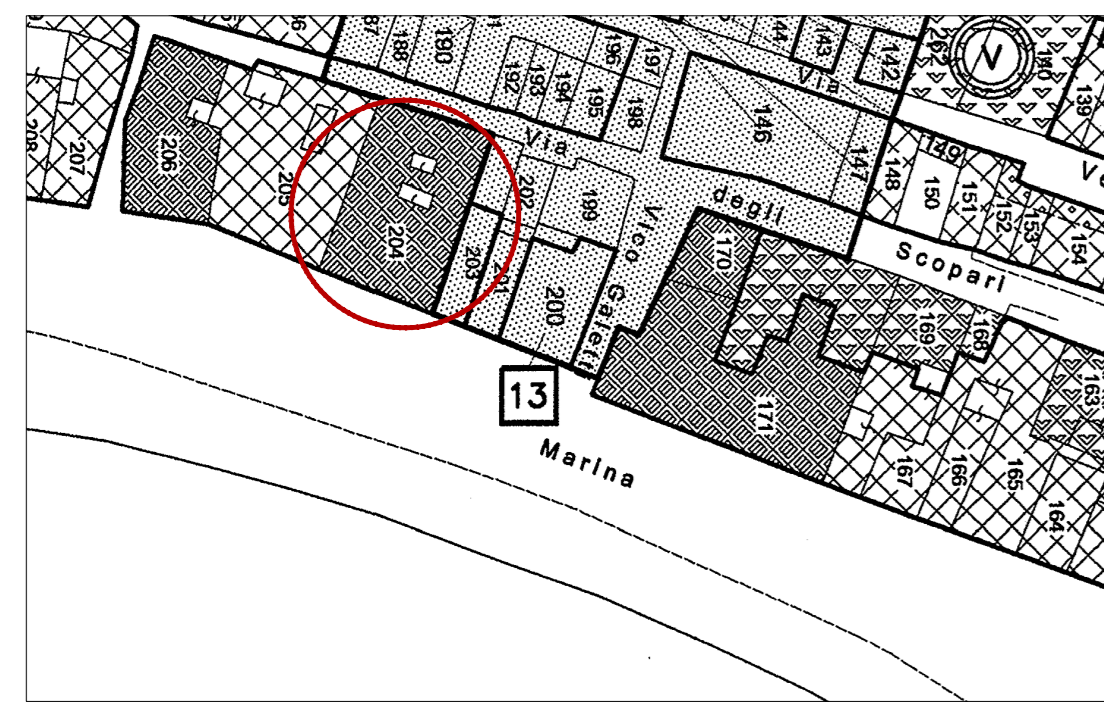

Aerofoto



PIANTA - Scala 1:50

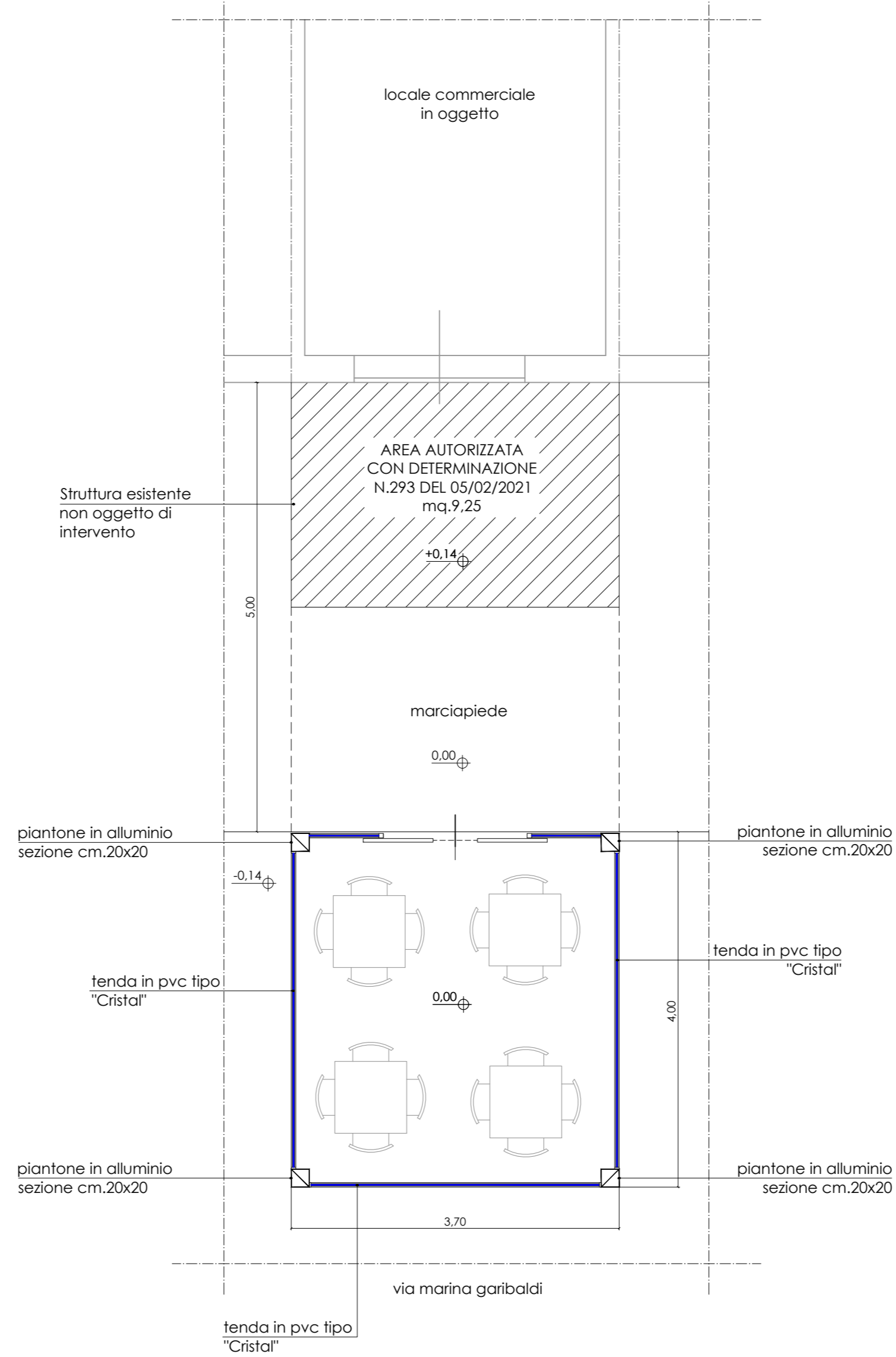

PROSPETTO FRONTALE - Scala 1:50

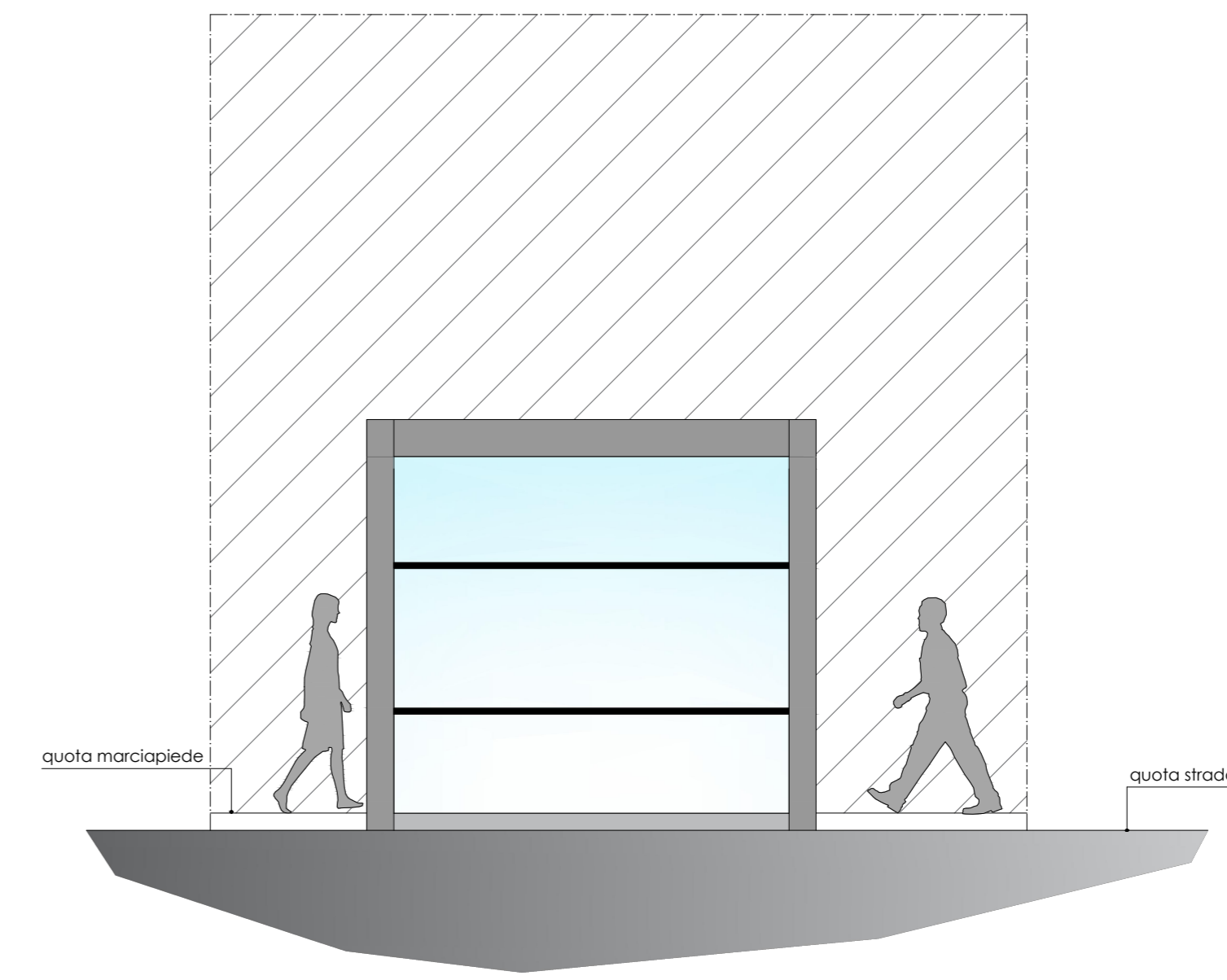

Modello 3d concettuale

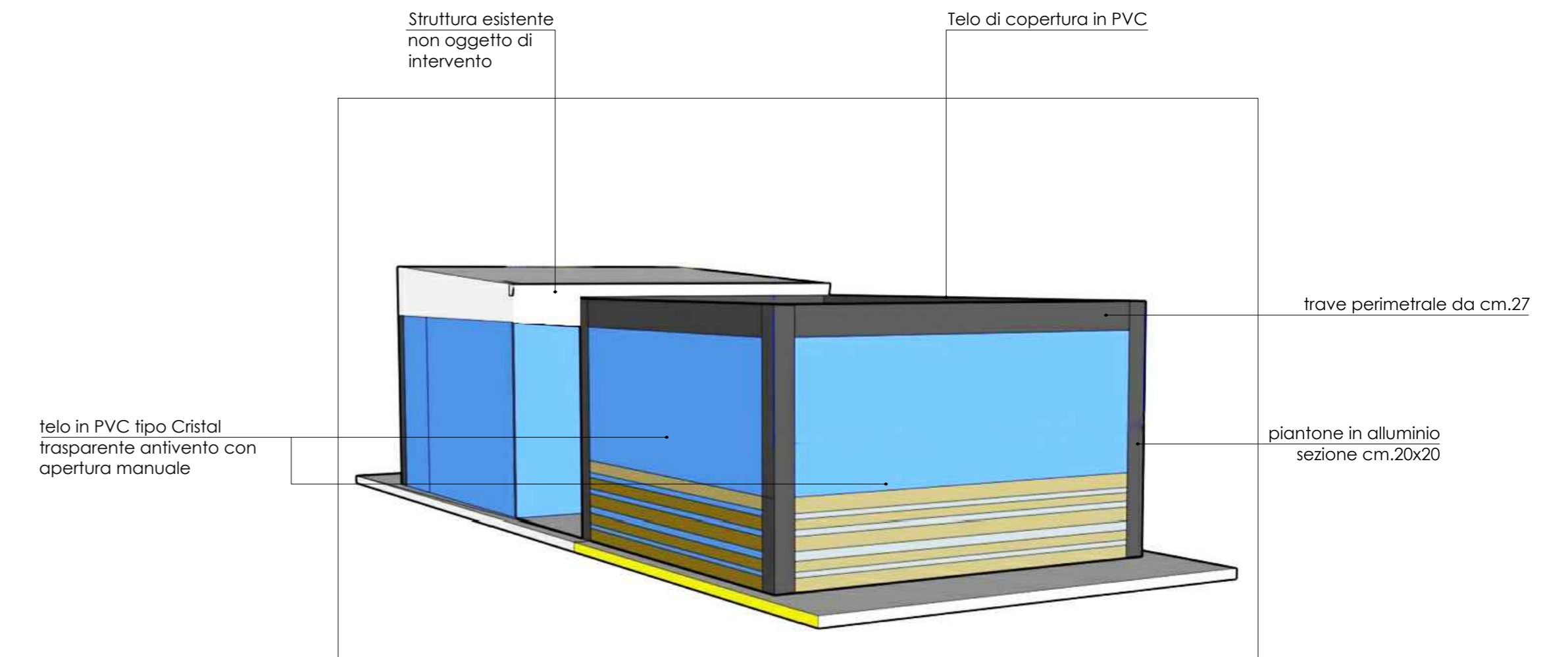

DESCRIZIONE STRUTTURA

DEHORS costituito da una struttura prefabbricata precaria in alluminio preverniciato colore grigio antracite.  
Piantoni sezione cm.20x20 - Telo di copertura in PVC ad alta densità tipo Biatex certificato CL.2.  
Gronde e pluviali integrate all'interno del perimetro e dei piantoni.  
Pareti chiuse con tende steccate tipo PVC Cristal antivento con apertura manuale.

PIANTA - Scala 1:100

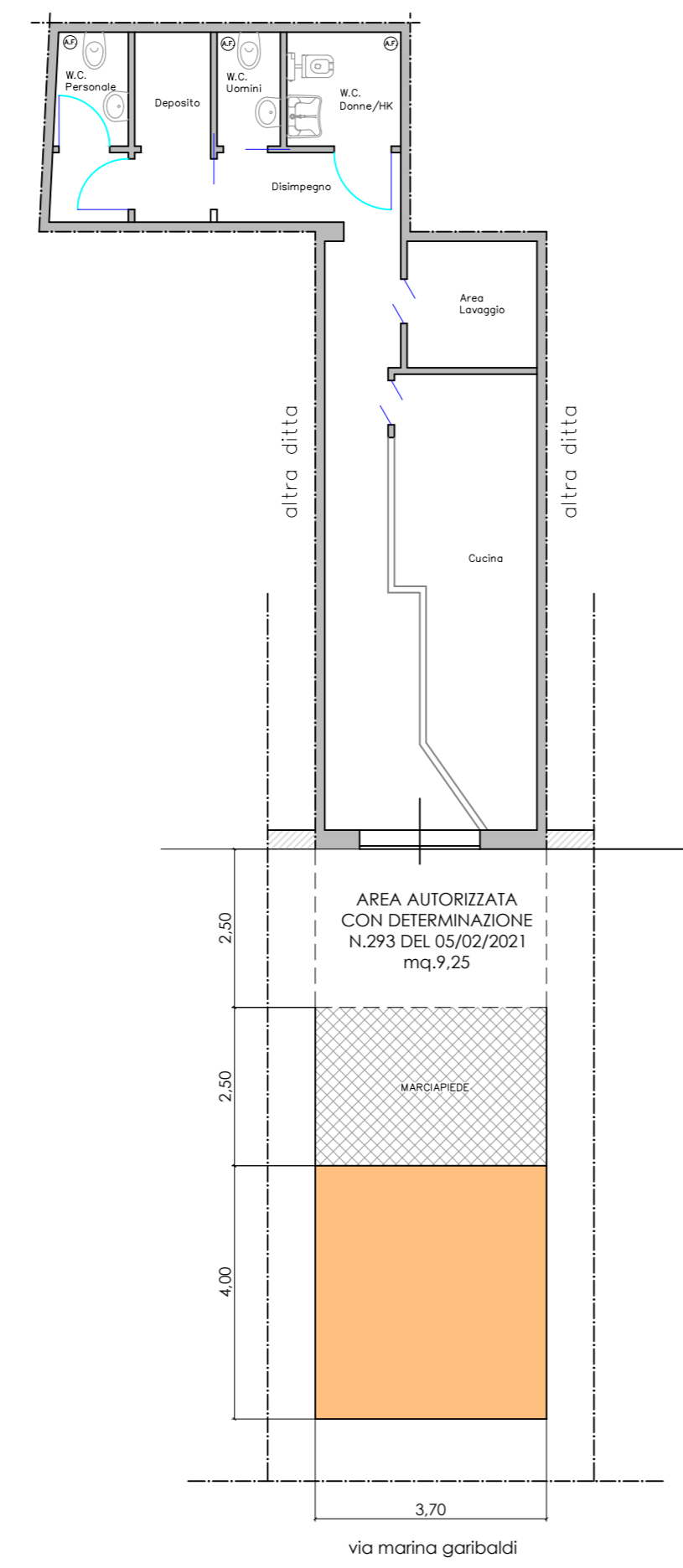

LEGENDA:

SUPERFICIE PREVISTA DA OCCUPARE = mq.14,80

ATTREZZATURE PREVISTE:

- N.1 STRUTTURA PRECARIA IN ALLUMINIO TIPO DEHORS
- N. 4 TAVOLINI
- N.16 SEDIE

PROSPETTO LATERALE - Scala 1:50

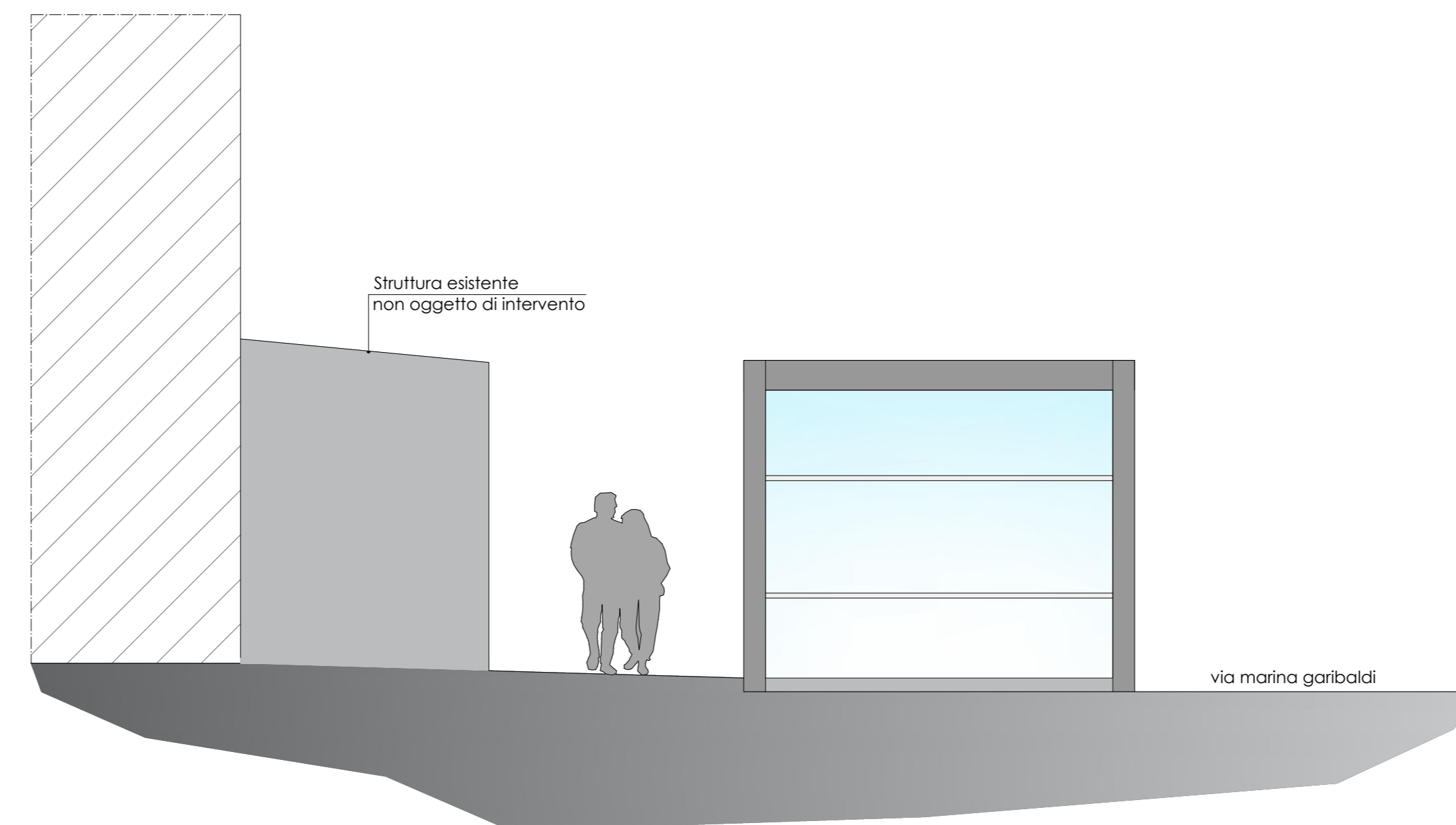

COMUNE DI MILAZZO  
Provincia di Messina

DITTA: VALEMA S.a.s. di Ilacqua Valeria & C.

Oggetto:

Richiesta autorizzazione suolo pubblico permanente con l'installazione di struttura precaria in alluminio a servizio del locale commerciale destinato alla somministrazione al pubblico di alimenti e bevande (Osteria), al piano terra di un fabbricato ubicato in Via Marina Garibaldi n.147.

Approvazioni

STRALCIO CATASTALE - ESTRATTO DI P.R.G.  
PIANTE - PROSPETTI - DETTAGLIO STRUTTURA

Data: 07 Marzo 2023  
Il tecnico: Dott. Arch. Stefano Formica

Scala: varie



TAV. 1