

AREA DI INTERVENTO

STRALCIO PIANO REGOLATORE GENERALE



STRALCIO AEROFOGRAMMETRICO



IMMOBILE IN OGGETTO

PLAN METRIA GENERALE

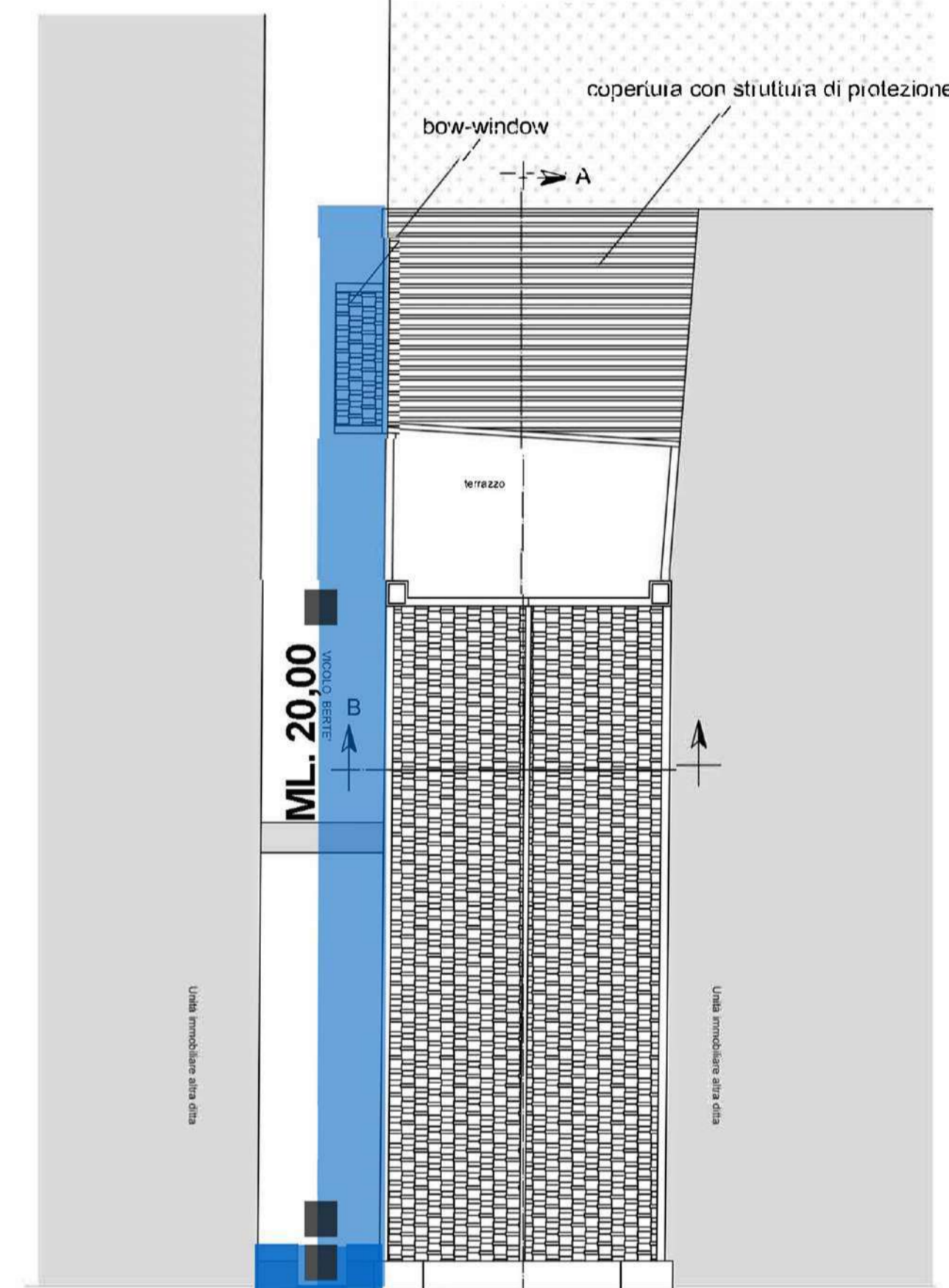

AREA OCCUPATA DA PONTEGGI larghezza ml. 1.10

ACCESSO AL CANTIERE

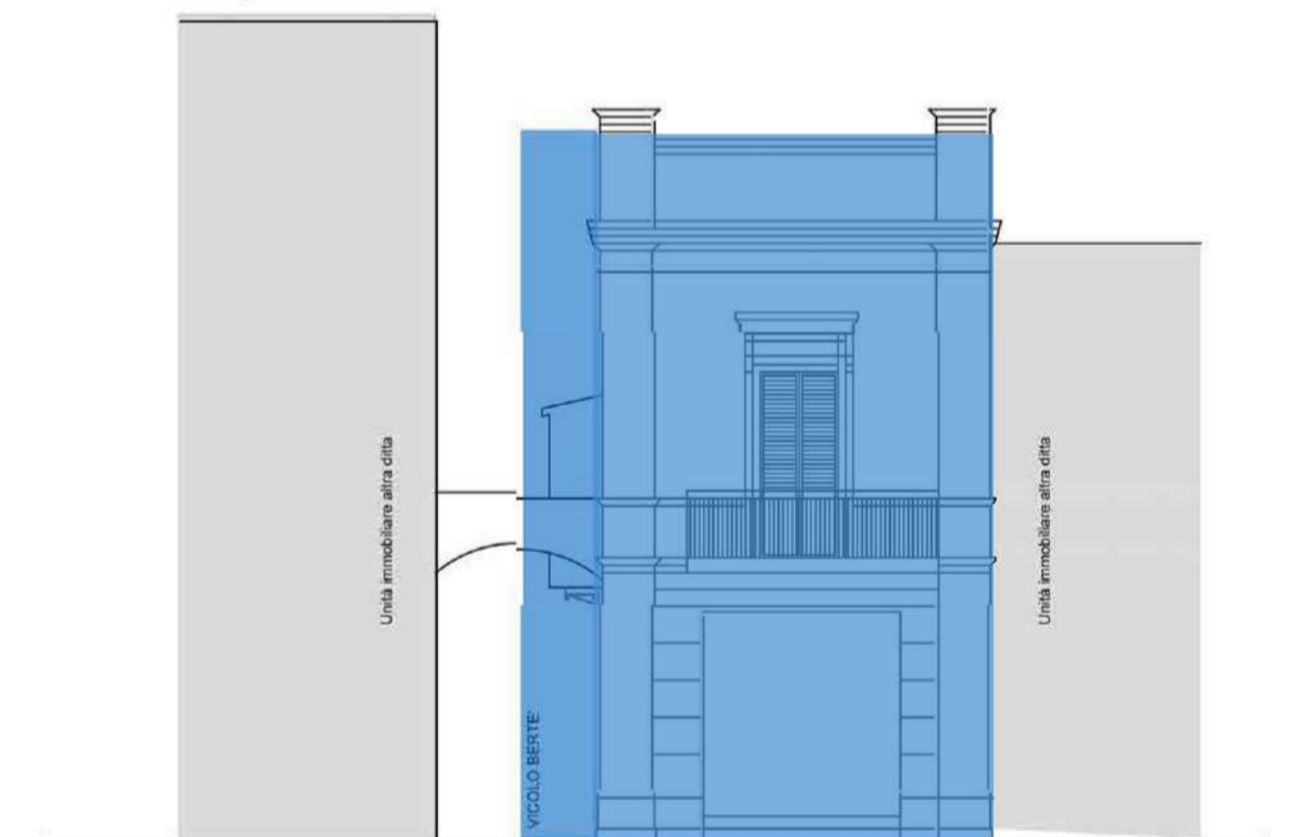

PROSPETTO PRINCIPALE scala 1:100

IMMAGINI DELLO STATO ESISTENTE



M STUDIO DI PROGETTAZIONE
DORIA | MIRENDA
via Umberto I n.47 98057 Milazzo (ME)
Arch. Bartolo Doria Tel. 339 2681194 e-mail bartolo.doria@virgilio.it PEC bartolo.doria@legalmail.it
Ing. Gianluca Mirenda Tel. 349 7468522 e-mail mirenda@studiosismico.it PEC gianluca.mirenda@ingpec.eu

Comune di Milazzo
Città metropolitana di Messina

Progetto di ristrutturazione edilizia di un'immobile
sito a Milazzo in via Umberto 1°,
al Catasto al foglio 26 Part. 572
con adegu

Inquadramento territoriale
Localizzazione area ponteggi e area di cantiere

Committenti: DANIELA CALAFATO

Progettisti e D.L. : arch. BARTOLO DORIA

