

STRALCIO CATASTALE 1:2000

Comune di Milazzo fg. 17 part. 587

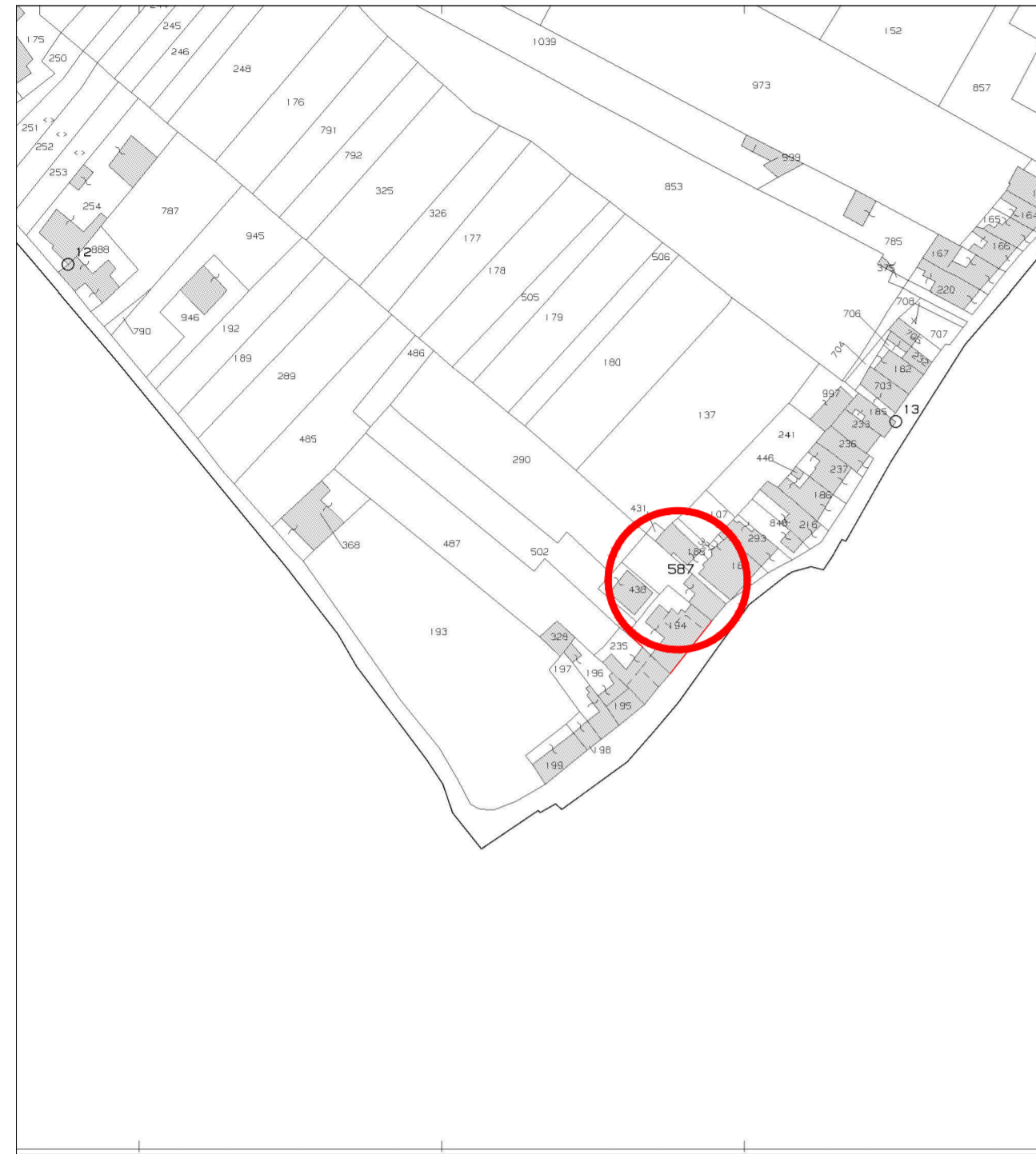
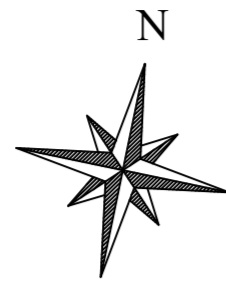

STRALCIO P.R.G. 1:5.000

Area interessata - Zona B0c - Residenziale delle frazioni"

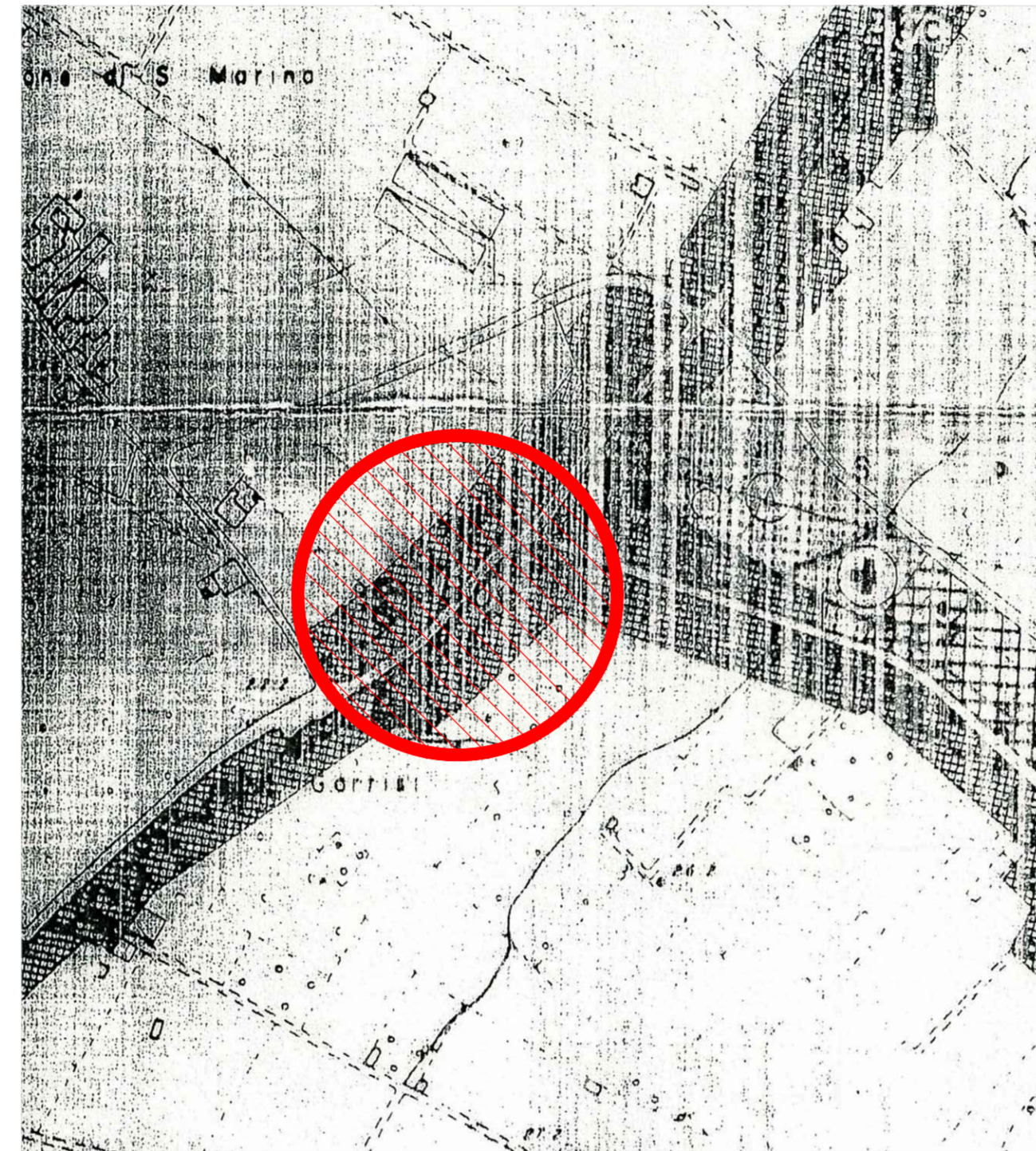
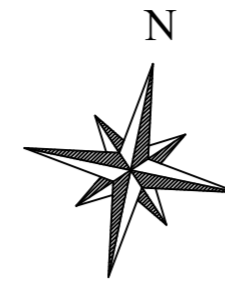

PLANIMETRIA GENERALE 1:500

Fabbricato in oggetto



Studio Tecnico Geom. ANTONINO CANNISTRA'
Via Caio Gracco n. 4, Venetico (ME) Tel. 347/6268460
email: geometra.cannistra@gmail.com PEC: antonio.cannistra@geopec.it

COMUNE DI MILAZZO
Città Metropolitana di Messina

Richiesta per l'occupazione temporanea di suolo pubblico della sede stradale di Via Scaccia n. 5, antistante il fabbricato di proprietà, per la collocazione di un ponteggio metallico necessario ai lavori di manutenzione del prospetto

Committente: NANIA FRANCESCO

Tavola:	Scala : Varie	Data: Novembre 2022
2	Revisione:	Protocollo:

Elaborati: **ELABORATI GRAFICI**

Visti:

IL TECNICO
Geom. ANTONINO CANNISTRA'
ALLEGATO AL PRODOTTO
MESSINA

ORTOFOTO



PLANIMETRIA PARTICOLAREGGIATA 1:200

area da occupare

