

COMUNE DI MILAZZO
Provincia di Messina

ELABORATI

RICHIESTA OCCUPAZIONE SUOLO PUBBLICO
VIA VITTORIO VENETO 11/13
foglio 6 part. 1007, sub. 8.

DITTA
"DEFALE S.R.L.S."
"ROXANNE CAFE"
di SCICOLONE SERGIO

IL TECNICO
Arch. Gianfranco Naselli

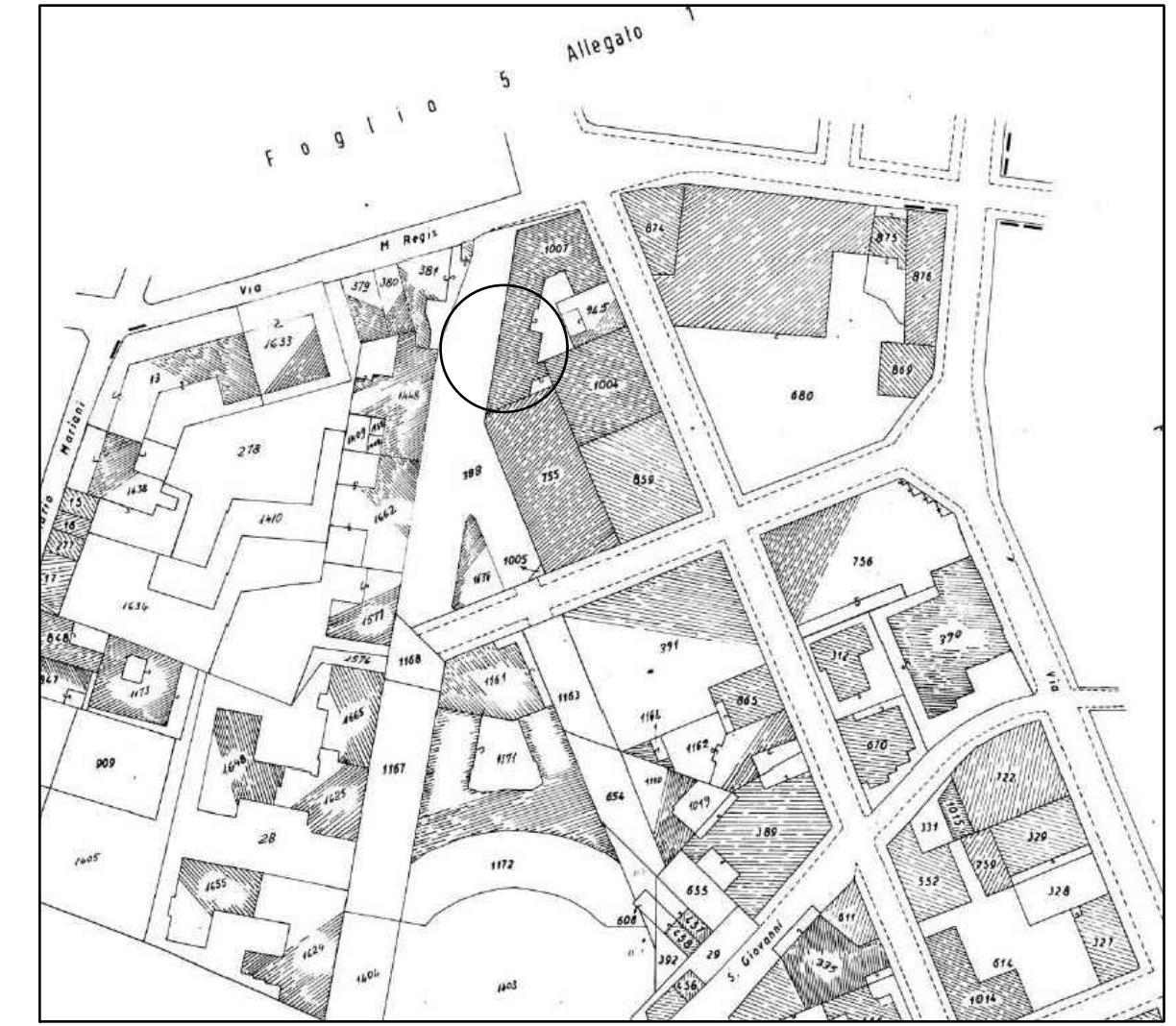

PLANIMETRIA GENERALE
PIANTA PIANO TERRA
foglio 6 part. 1007, sub. 8.
scala 1:100

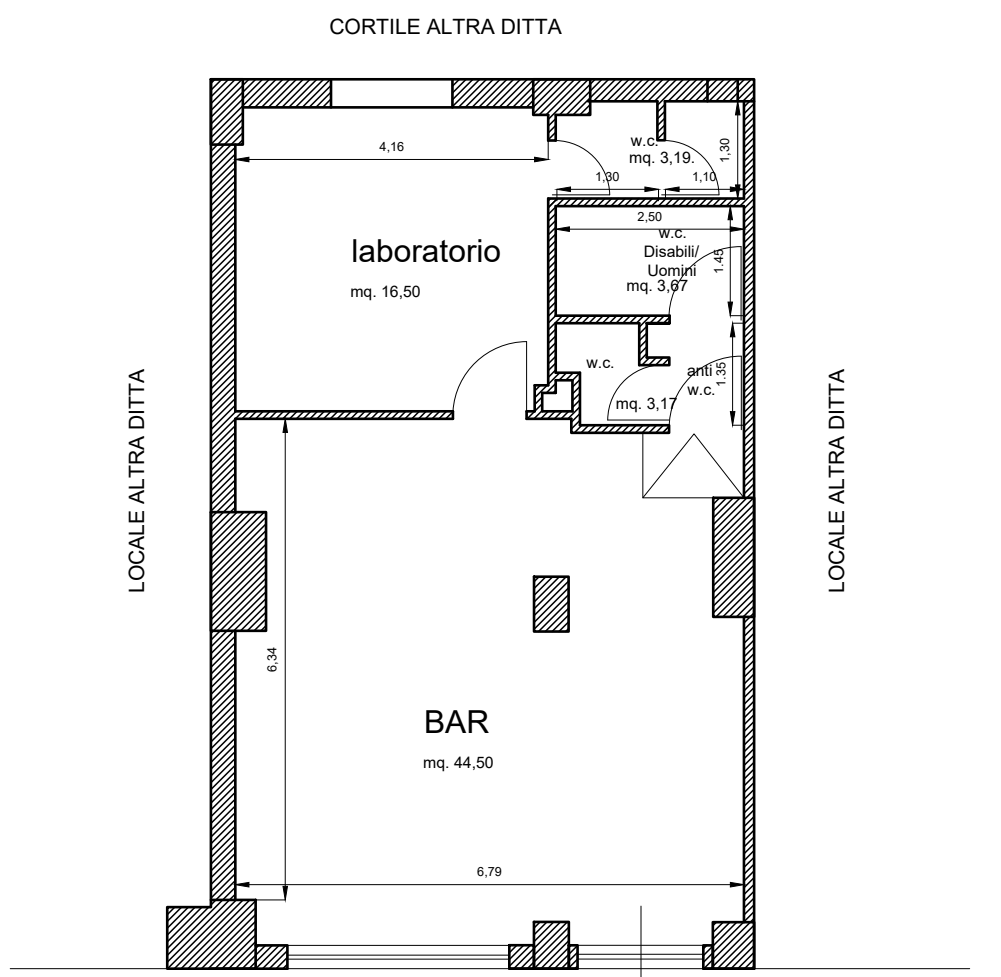

VIA VITTORIO VENETO

AREA DA OCCUPARE
scala 1:100

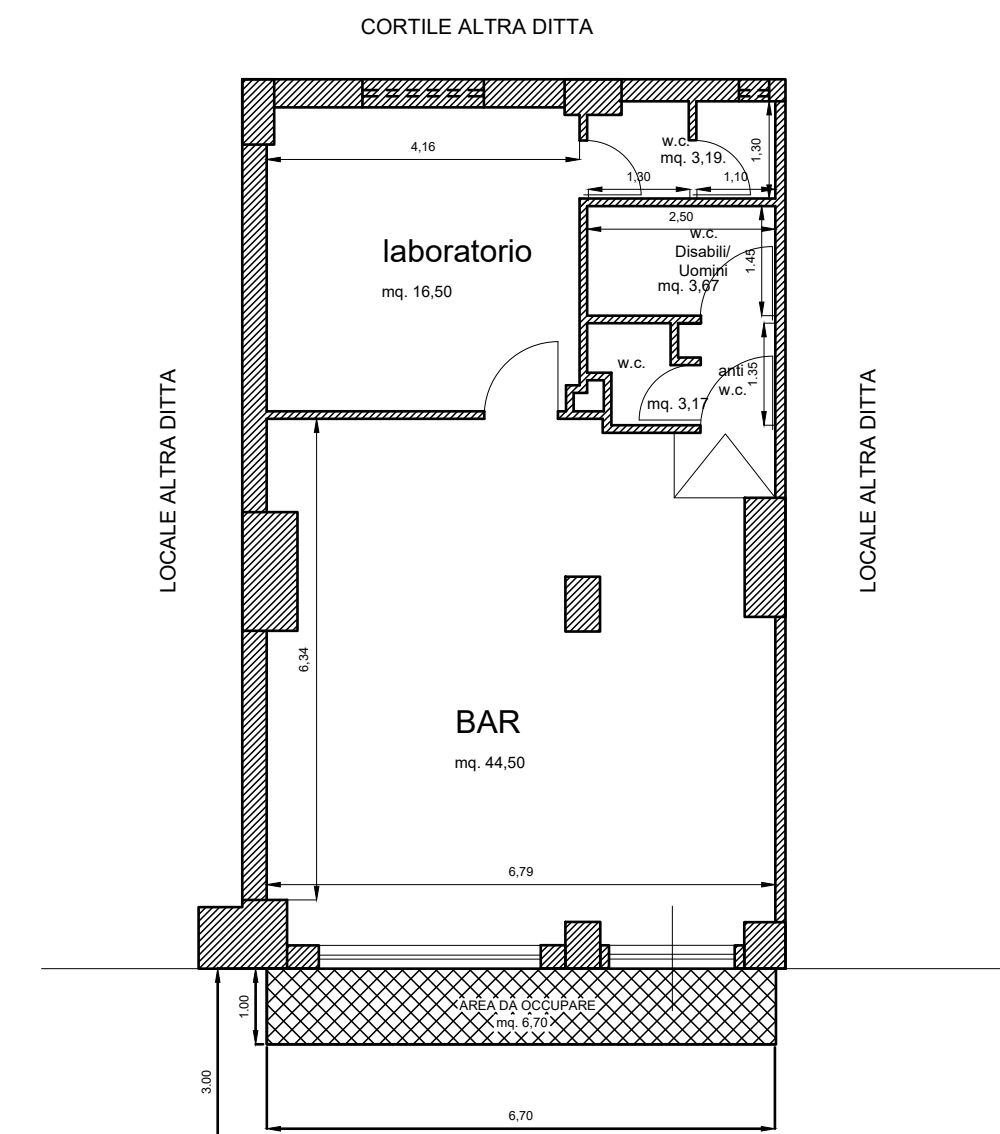

VIA VITTORIO VENETO

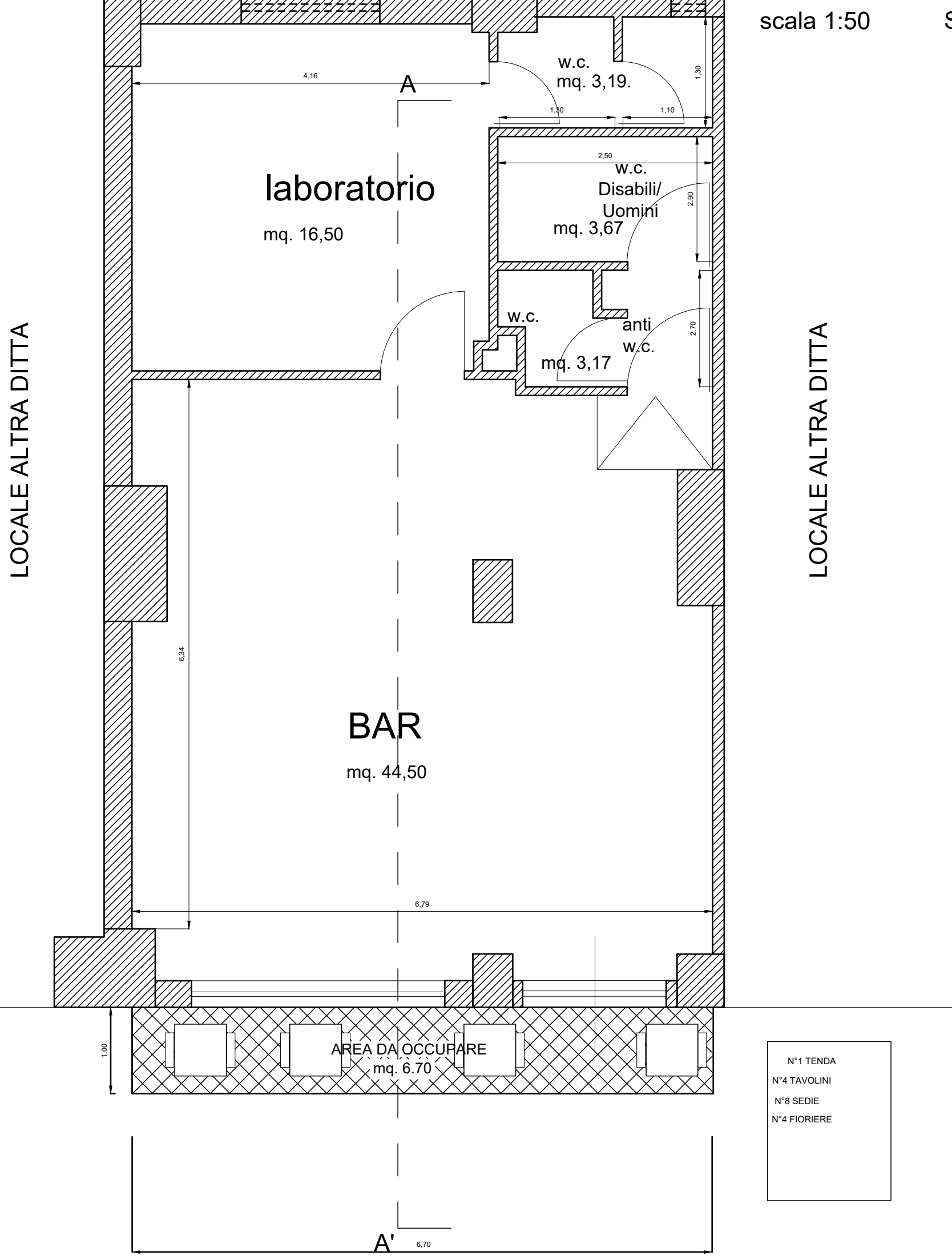

AREA DA OCCUPARE
mq. 6,70

N°1 TENDA
N°4 TAVOLINI
N°8 SEDIE
N°4 FIORIERE

scala 1:50

LOCALE ALTRA DITTA

LOCALE ALTRA DITTA

SEZIONE A-A'

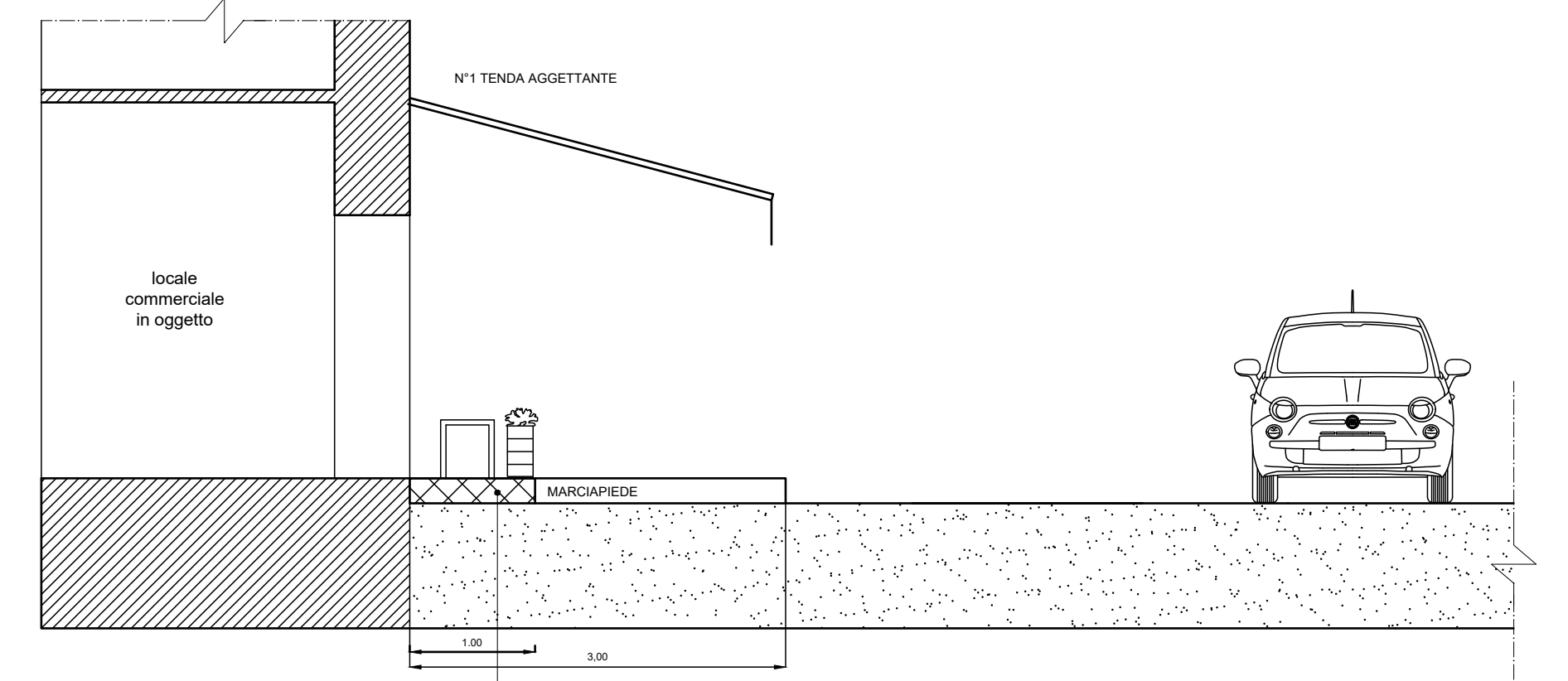

scala 1:50

porzione di suolo pubblico oggetto di richiesta